

ZIE BIJZONDERE VOORWAARDE(N)

Het verwijderen van de ramen en het plaatsen van nieuw buitenschrijnwerk wordt uitgesloten uit deze vergunning.

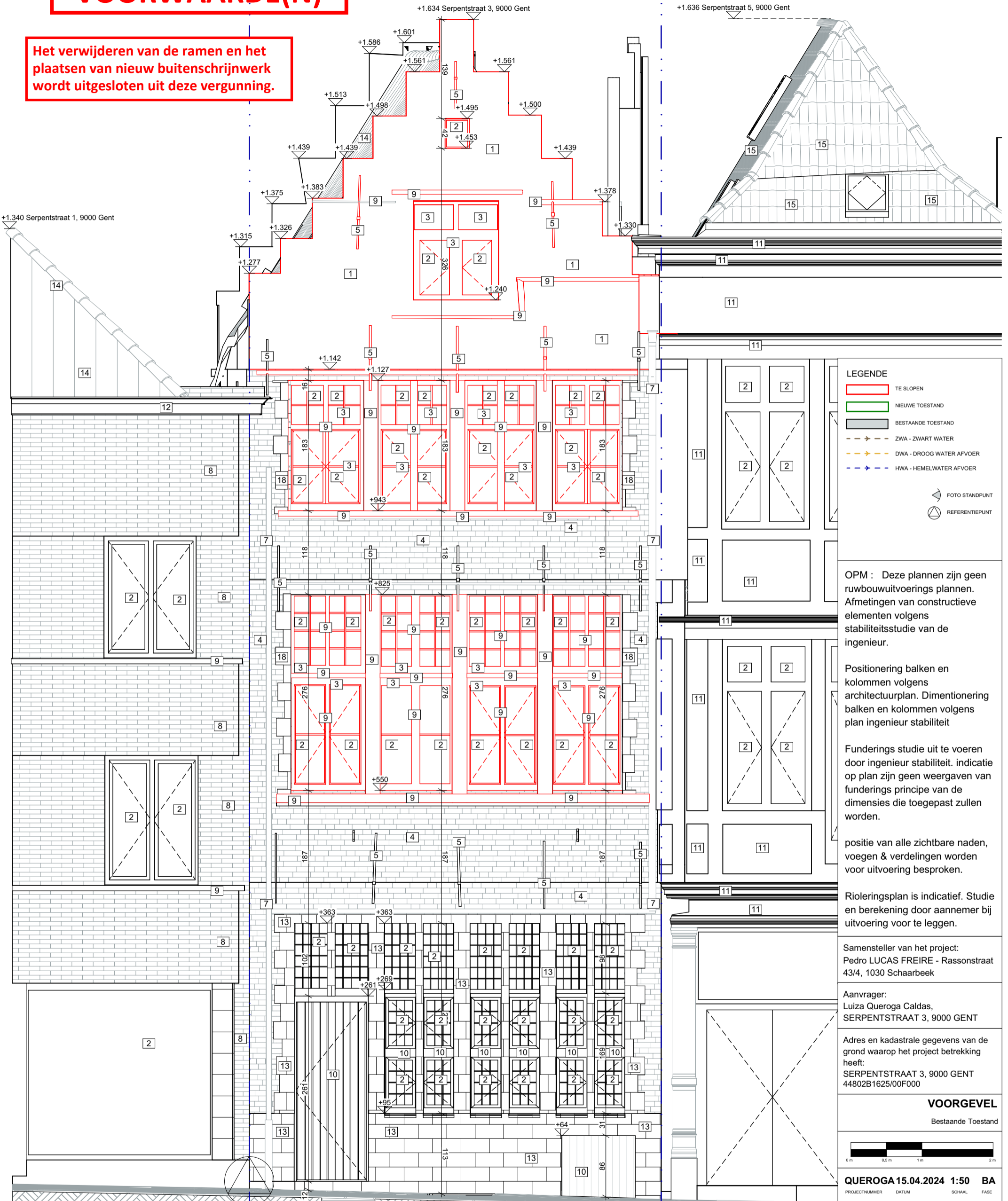

LEGENDE

- TE SLOPEN
- NIEUWE TOESTAND
- BESTAANDE TOESTAND
- ZWA - ZWART WATER
- DWA - DROOG WATER AFVOER
- HWA - HEMELWATER AFVOER
- FOTO STANDPUNT
- REFERENTIEPUNT

OPM : Deze plannen zijn geen ruwbouwwerkplannen. Afmetingen van constructieve elementen volgens stabiliteitsstudie van de ingenieur.

Positionering balken en kolommen volgens architectuurplan. Dimensionering balken en kolommen volgens plan ingenieur stabiliteit

Funderings studie uit te voeren door ingenieur stabiliteit. indicatie op plan zijn geen weergaven van funderings principe van de dimensies die toegepast zullen worden.

positie van alle zichtbare naden, voegen & verdelingen worden voor uitvoering besproken.

Rioleringsplan is indicatief. Studie en berekening door aannemer bij uitvoering voor te leggen.

Samensteller van het project:
Pedro LUCAS FREIRE - Rasyonstraat 43/4, 1030 Schaarbeek

Aanvrager:
Luiza Queroga Caldas, SERPENTSTRAAT 3, 9000 GENT

Adres en kadastrale gegevens van de grond waarop het project betrekking heeft:
SERPENTSTRAAT 3, 9000 GENT 44802B1625/00F000

VOORGEVEL
Bestaande Toestand



QUEROGA 15.04.2024 1:50 BA

PROJECTNUMMER DATUM SCHAL FASE



LUCAS FREIRE
ARCHITECTURE
REFINED SIMPLICITY