ZIE BIJZONDERE VOORWAARDE(N)

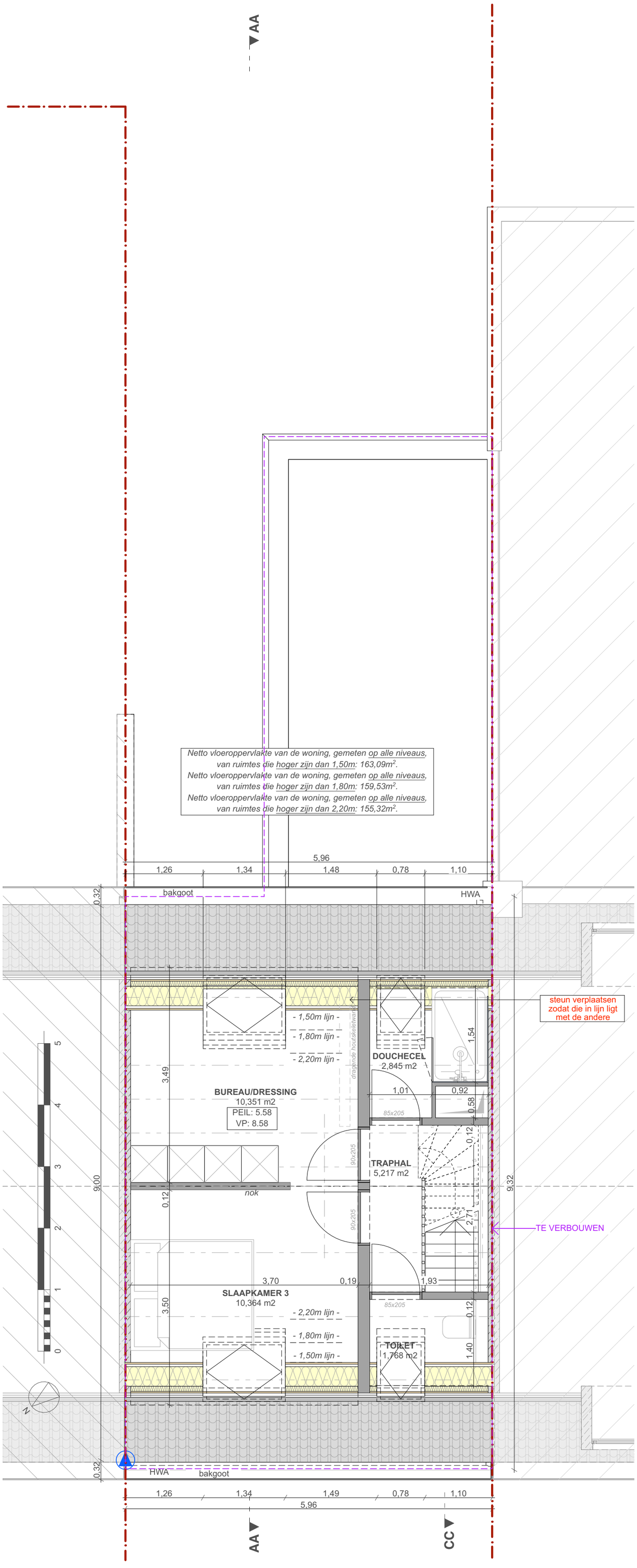

LS-ARCHITECTEN	Dossier: 23L079	Bouwheer: Frank Raes	VERDIEPING +2/ZOLDER	1:50	+2
	Project: Verbouwen van een eengezinswoning met logopraktijk	Ligging: Campusstraat 28, 9052 Gent	NIEUWE TOESTAND	13-03-2024	

LS Architecten Lore Sterckx | Ir. - architect - Molenwalstraat 47 - 9030 Gent - tel: 0498/13 52 62 - info@ls-architecten.com