ZIE BIJZONDERE VOORWAARDE(N)

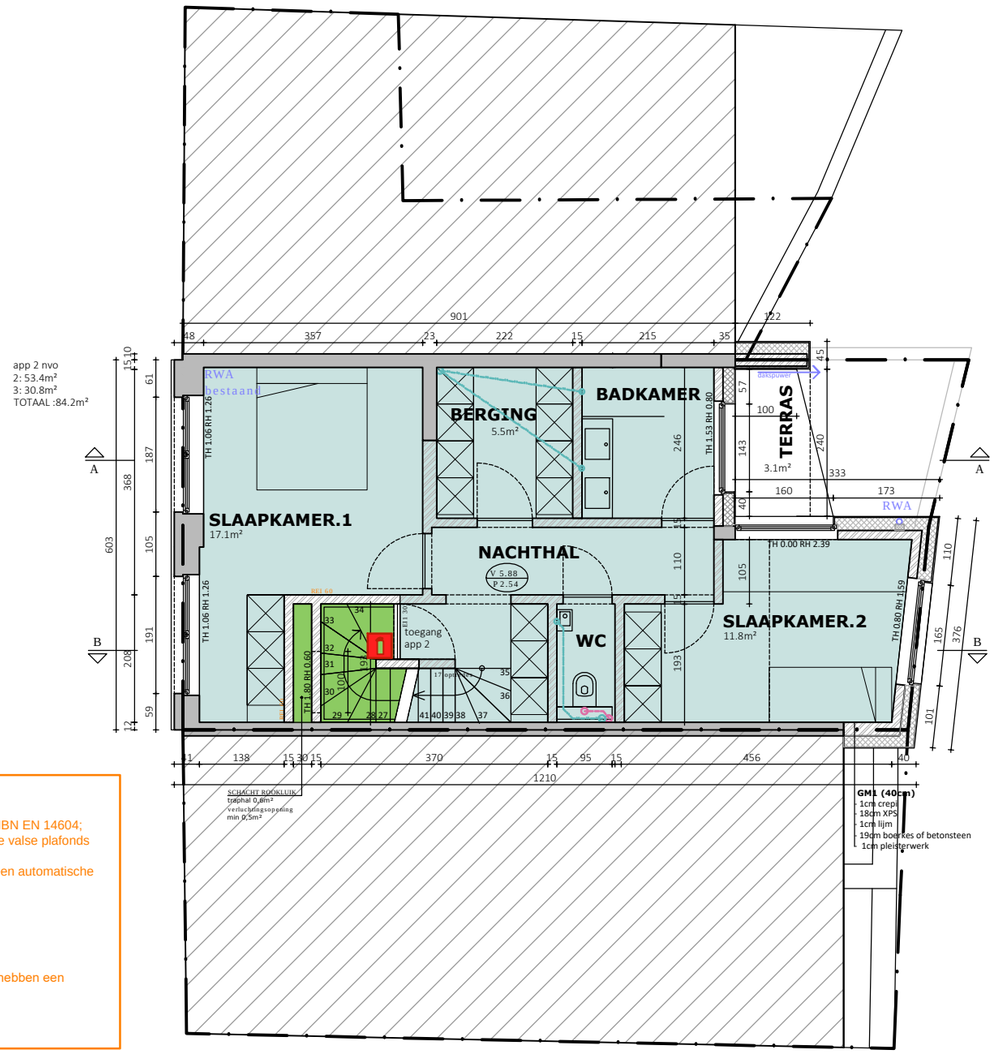

COMPARTIMENT CIRCULATIE:
- de structuur elementen hebben REI 60;
- Rookmelders met CE markering worden voorzien die voldoen aan de norm NBN EN 14604;
- In de evacuatiewegen en de voor het publiek toegankelijke lokalen hebben de valse plafonds een stabiliteit bij brand van een ½ h.
- De gemeenschappelijke delen van het gebouw zullen uitgerust worden met een automatische branddetectie-installatie van het type gedeeltelijke bewaking

ALGEMEEN:
- Het project betreft een laagbouw (hoogste vloerpas: 8.81m)
- Zie aanduidingen op plan
- De platte daken of daken met lichte helling (hellingshoek niet meer dan 10°) hebben een stabiliteit bij brand van 1 h en behoren tot klasse BrooF (t1).

KMA architectuur bvba Bosakker 5, 9050 GENT 0494 85 77 48 | kris.merket@kmarchitectuur.be www.kmarchitectuur.be	PROJECT KMA189	**VERBOUWING MEERGEZINSWONING** CVC Invest BV Edward Pynaertkaai 113, 9000 Gent Gent, Afdeling 4, Sectie D, nr. 3181y4		FASE: OMGEVINGSAANVRAAG - PLANNEN BRANDWEER PLAN +2 - NIEUWE TOESTAND 0 1m 2m 3m 4m 5m	1/100 @A3 27/02/2024