

# ZIE BIJZONDERE VOORWAARDE(N)

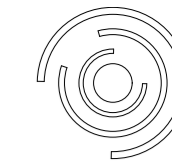

\* De voorwaarden opgenomen in het advies van Watering der Assels (advies van 7 mei 2024, met kenmerk BR 2024-10) moeten strikt nageleefd worden.

\* De voorwaarden opgenomen in het advies van de Vlaamse Waterweg nv – afdeling Regio West (advies van 24 april 2024, met kenmerk AB/2024/296) moeten strikt nageleefd worden.

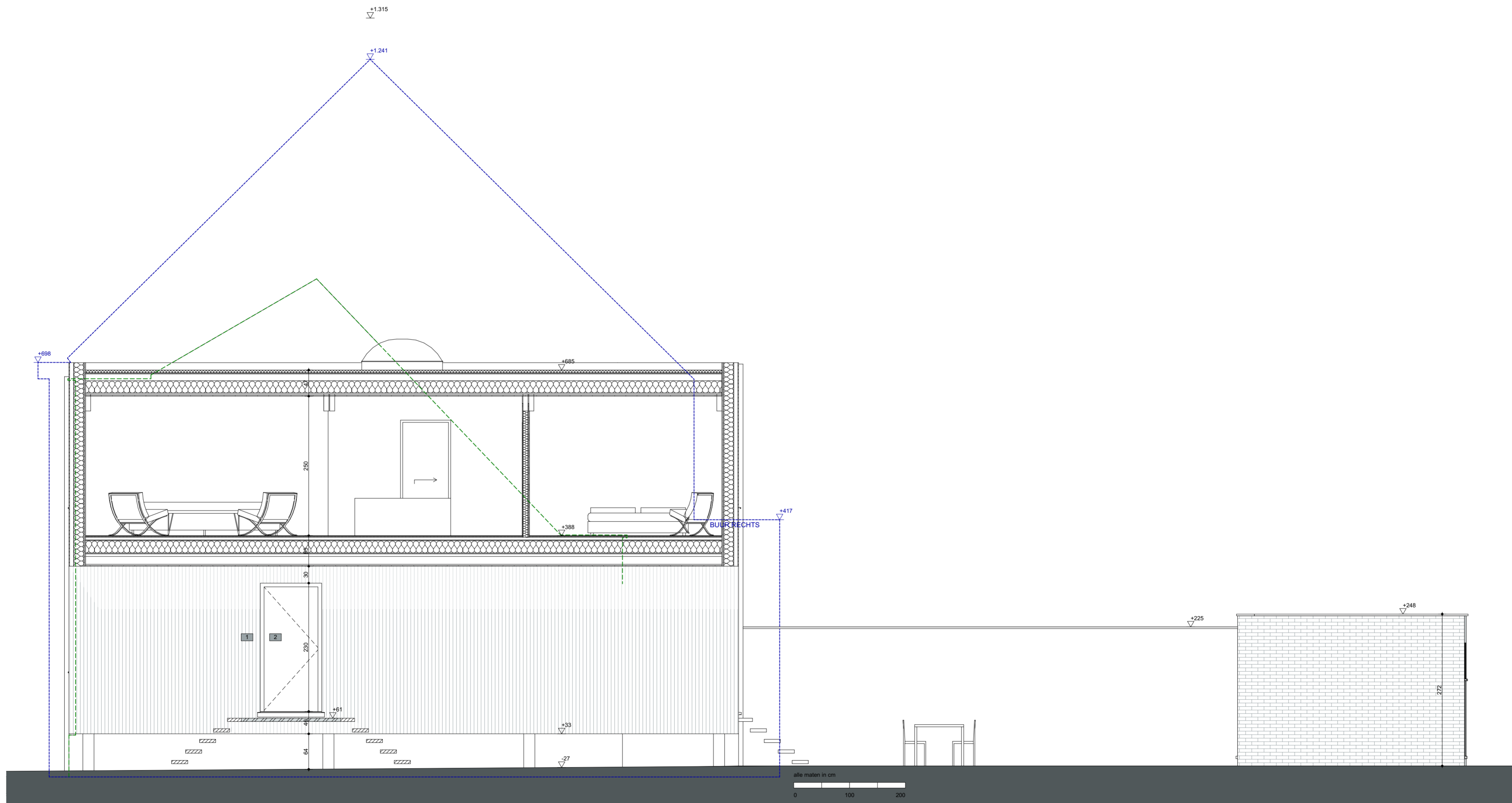

Alle maatvoering is strikt indicatief en dient op de werf gecontroleerd te worden door de aannemer.

23.2xx BT 231106 KB geprint op 1/03/2024 - A2

schaal: 1:50  
tekenaar: KB  
revisie:

werf: nieuwbouw ééngesinswoning  
Asselsstraat 10  
9031 Gent

dossier#: 23.224  
datum: ###  
plannummer: p 09