

# ZIE BIJZONDERE VOORWAARDE(N)

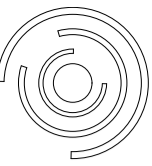

\* De voorwaarden opgenomen in het advies van Watering der Assels (advies van 7 mei 2024, met kenmerk BR 2024-10) moeten strikt nageleefd worden.

\* De voorwaarden opgenomen in het advies van de Vlaamse Waterweg nv – afdeling Regio West (advies van 24 april 2024, met kenmerk AB/2024/296) moeten strikt nageleefd worden.

|| Lammerstraat 18 9000 Gent || T 09 265 41 80 || info@bast.coop ||

architectslengineers

bast

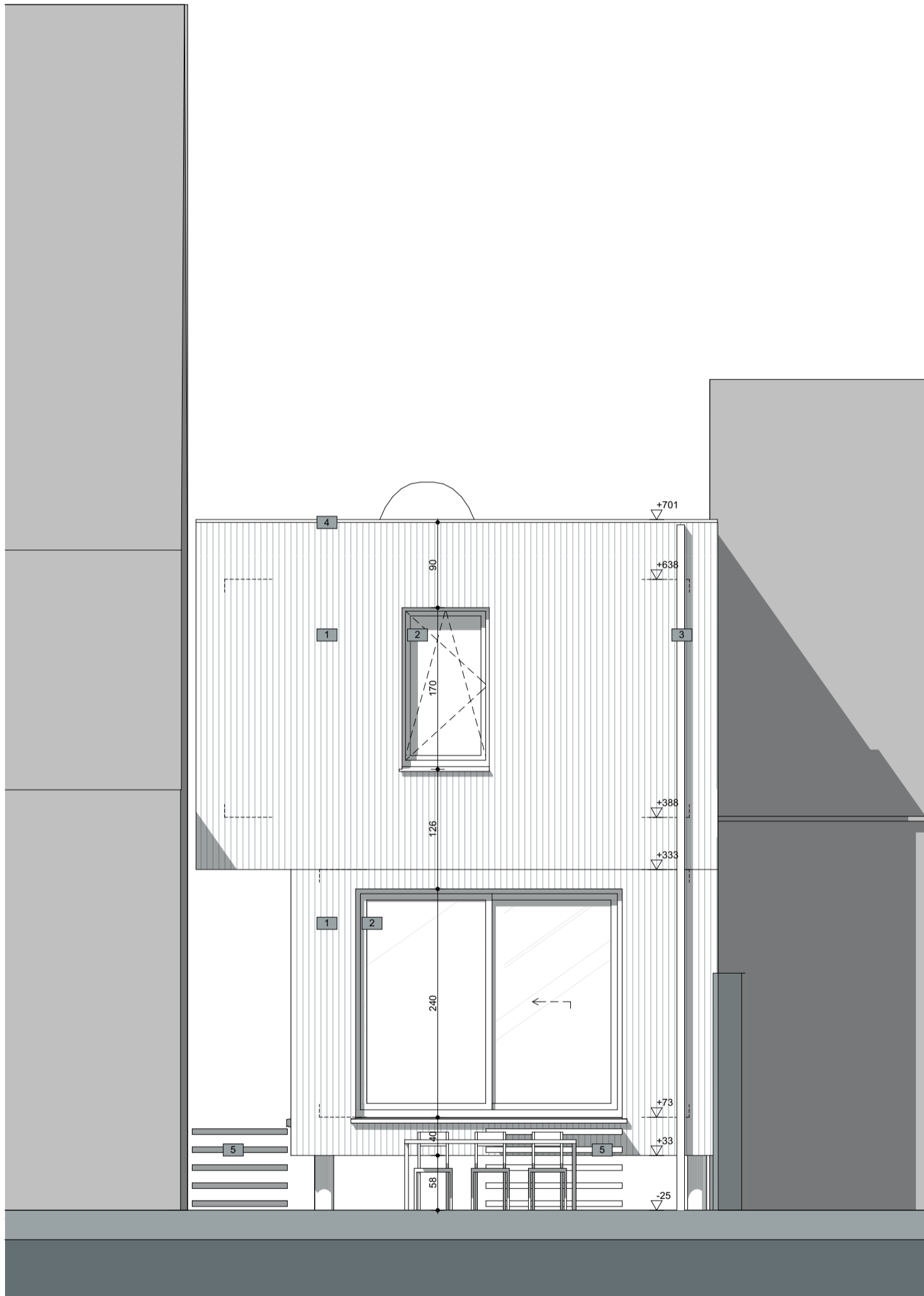

Alle maatvoering is strikt indicatief en dient op de werf gecontroleerd te worden door de aannemer.

23.2xx BT 231106 KB geprint op 1/03/2024 - A3

Nieuwe Toestand  
G\_N\_Achtergevel 1

schaal: 1:50	opdrachtgever: Patrick Geenens	werf: nieuwbouw ééngesinswoning	dossier: 23.224
tekenaar: KB	Asselsstraat 10	Asselsstraat 10	datum: ####
revisie:	9031 Drogen	9031 Gent	plannummer: p 13
		####	