

**ZIE BIJZONDERE
VOORWAARDE(N)**

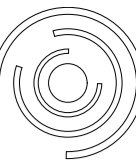

* De voorwaarden opgenomen in het advies van Watering der Assels (advies van 7 mei 2024, met kenmerk BR 2024-10) moeten strikt nageleefd worden.
* De voorwaarden opgenomen in het advies van de Vlaamse Waterweg nv – afdeling Regio West (advies van 24 april 2024, met kenmerk AB/2024/296) moeten strikt nageleefd worden.

bast architects|engineers | Lammerstraat 18 9000 Gent | T 09 265 41 80 | info@bast.coop |

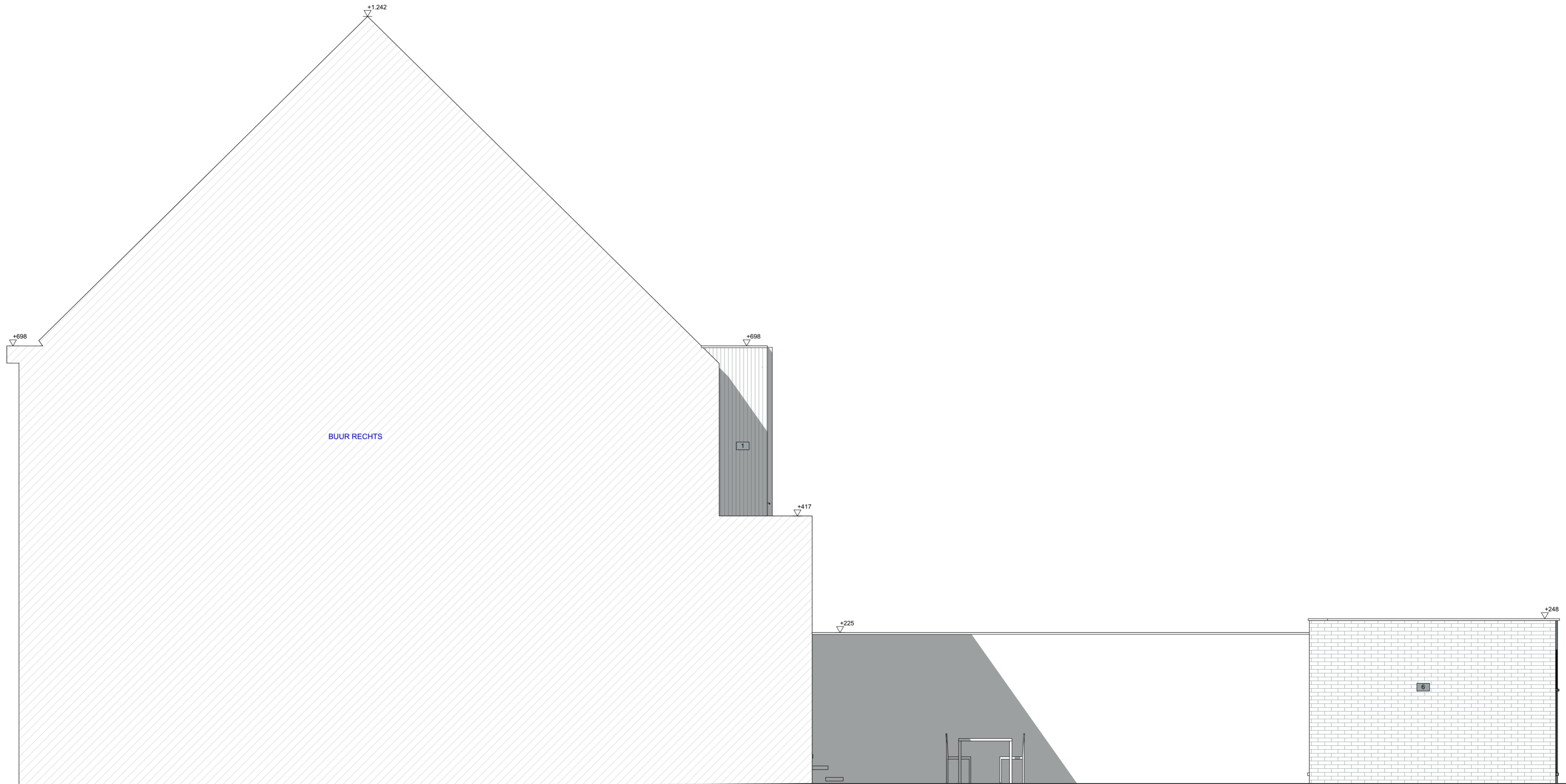

alle maten in cm
0 100 200

Alle maatvoering is strikt indicatief en dient op de werf gecontroleerd te worden door de aannemer.

23.2xx BT 231106 KB geprint op 1/03/2024 - A2

schaal: 1:50
tekenaar: KB
revisie:

werf: nieuwbouw ééngezinwoning
Asselsstraat 10
9031 Gent

dossiernr.: 23.224
datum: ###
plannummer: p 10