

**ZIE BIJZONDERE  
VOORWAARDE(N)**

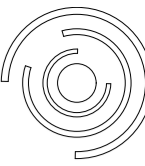

Lammerstraat 18 9000 Gent | T 09 265 41 80 | info@bast.coop |

architects|engineers

**bast**

\* De voorwaarden opgenomen in het advies van Watering der Assels (advies van 7 mei 2024, met kenmerk BR 2024-10) moeten strikt nageleefd worden.  
\* De voorwaarden opgenomen in het advies van de Vlaamse Waterweg nv – afdeling Regio West (advies van 24 april 2024, met kenmerk AB/2024/296) moeten strikt nageleefd worden.

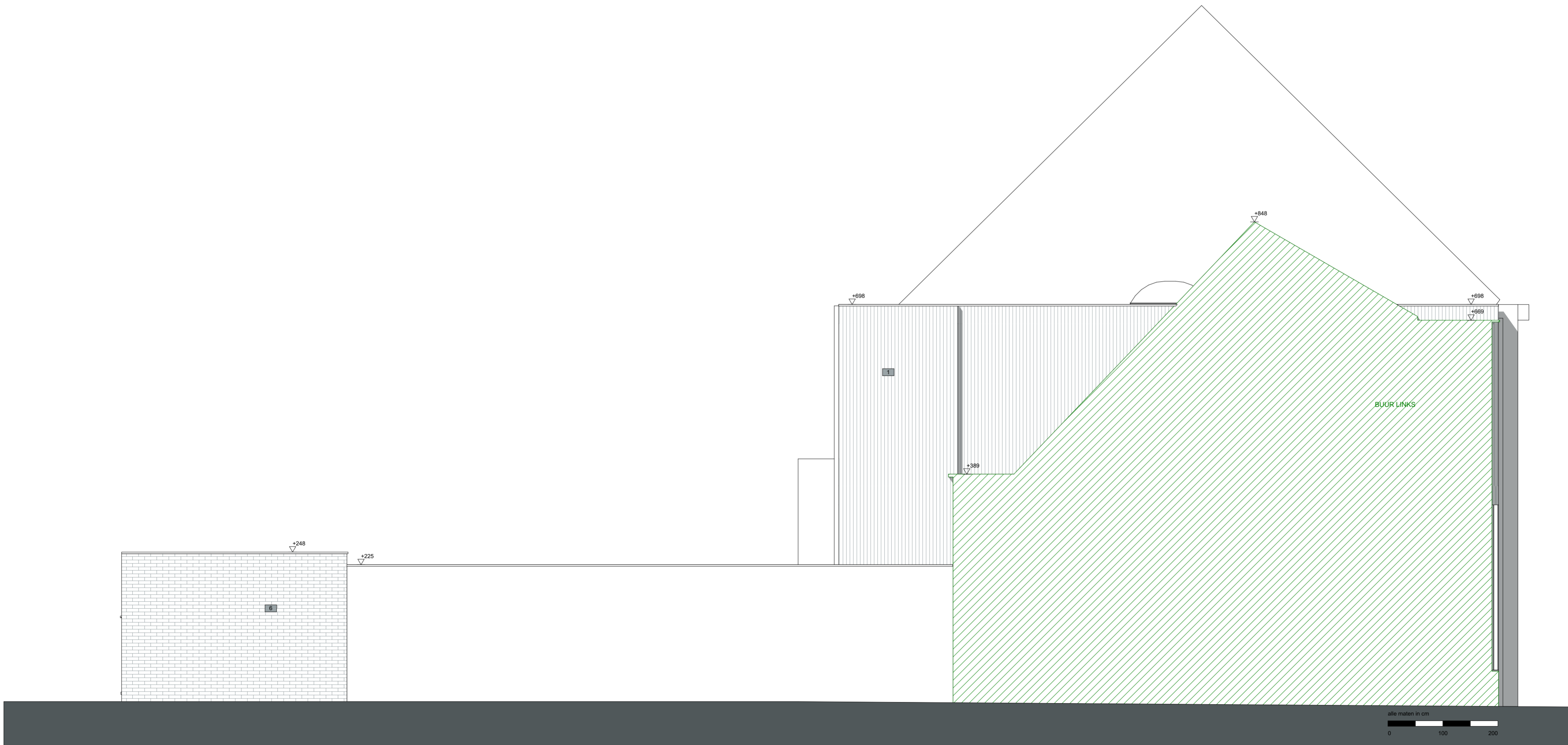

Alle maatvoering is strikt indicatief en dient op de werf gecontroleerd te worden door de aannemer.

23.2xx BT 231106 KB geprint op 1/03/2024 - A2