

**ZIE BIJZONDERE
VOORWAARDE(N)**

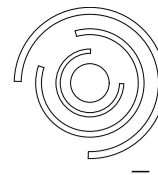

* De voorwaarden opgenomen in het advies van Watering der Assels (advies van 7 mei 2024, met kenmerk BR 2024-10) moeten strikt nageleefd worden.
* De voorwaarden opgenomen in het advies van de Vlaamse Waterweg nv – afdeling Regio West (advies van 24 april 2024, met kenmerk AB/2024/296) moeten strikt nageleefd worden.

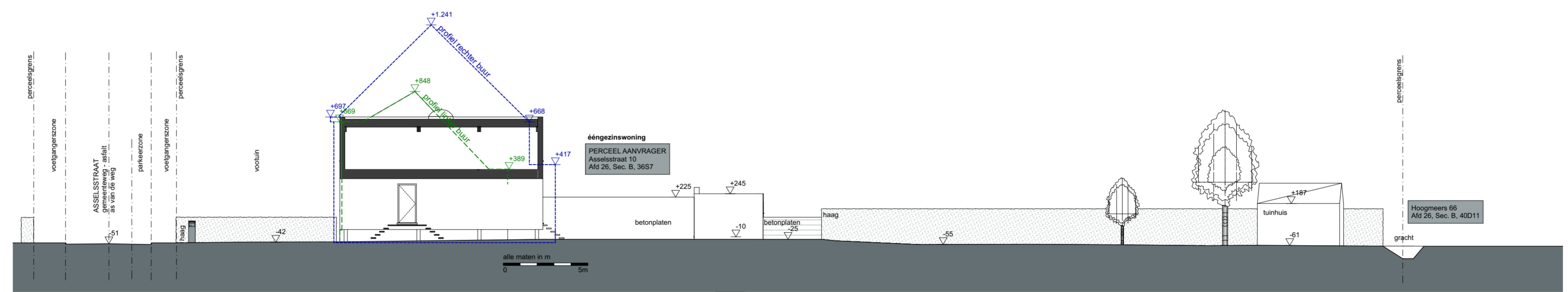

Alle maatvoering is strikt indicatief en dient op de werf gecontroleerd te worden door de aannemer.

23.2xx BT 231106 KB geprint op 1/03/2024 - A2

schaal: 1:200 tekenaar: KB revisie:	werf: nieuwbouw ééngesinswoning Asselsstraat 10 9031 Gent	dossiernr.: 23.224 datum: ### plannummer: p 02
---	---	--