

# ZIE BIJZONDERE VOORWAARDE(N)

De **brandweervoorschriften** (advies van 18 juni 2024 met kenmerk 030838-040/LA/2024) dienen strikt te worden nageleefd.

## Bomen:

- \* De werken worden opgevolgd door een erkend boomverzorger (ETW, European Tree Worker). Alle nodige werken onder de kroonprojectie van de te behouden bomen worden opgevolgd door de ETW. Ter bescherming van de bomen wordt een totale boombeschermingszone (TBBZ) aangelegd, in samenspraak met de ETW.
- \* Het pad rondom de cabine wordt ofwel weggelaten, ofwel in opbouw aangelegd (sandwichpaneel van 4cm met daarop direct waterdoorlatende verharding zodat pad max 20cm boven maaiveld uitkomt) ofwel met houtsnippers aangelegd.
- \* De nieuwe driedelige keermuurtjes binnen de kroonprojectie van de grote bestaande boom moeten weggelaten worden ivf schade aan het wortelstel. De buitenste keermuur aansluitend op de nieuwe verharding kan behouden blijven.

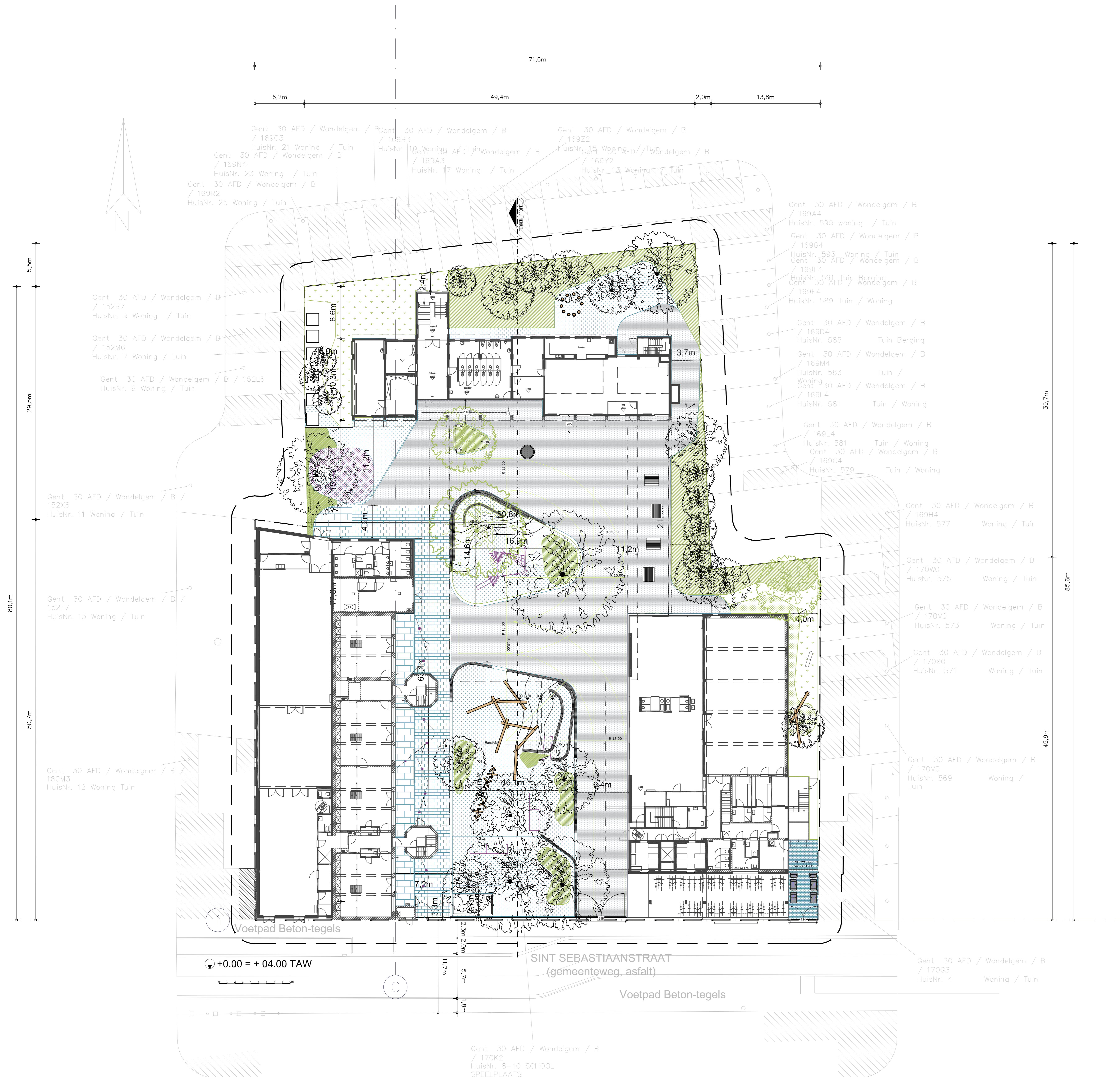

Sint-Sebastiaanstraat 8-10  
Heranleg en vergroening van de Gentse speelplaatsen  
Sint-Sebastiaanstraat 8-10  
9000 Gent  
Kadastraal: B170K2

ARCHITECT  
ABSCHIS ARCHITECTEN BVBA  
SINT-MARGRJETSTRAAT 15  
9000 GENT

T +32 (0)9 244 60 20  
F +32 (0)9 244 60 29  
info@abschis.be

Uitvoeringsontwerp  
Inplantingsplan Nieuwe Toestand

schaal	1:200
datum	2024/03/27
dossier	1225.2
tekening	1.10.1
plan	1/1

Printed: 27 maart 2024