

ZIE BIJZONDERE VOORWAARDE(N)

De brandweervoorschriften (advies van 18 juni 2024 met kenmerk 030838-040/LA/2024) dienen strikt te worden nageleefd.

Bomen:

- * De werken worden opgevolgd door een erkend boomverzorger (ETW, European Tree Worker). Alle nodige werken onder de kroonprojectie van de te behouden bomen worden opgevolgd door de ETW. Ter bescherming van de bomen wordt een totale boomschermingszone (TBBZ) aangelegd, in samenspraak met de ETW.
- * Het pad rondom de cabine wordt ofwel weggelaten, ofwel in opbouw aangelegd (sandwichpaneel van 4cm met daarop direct waterdoorlatende verharding zodat pad max 20cm boven maaiveld uitkomt) ofwel met houtsnippers aangelegd.
- * De nieuwe driedelige keermuurtjes binnen de kroonprojectie van de grote bestaande boom moeten weggelaten worden ivv schade aan het wortelstel. De buitenste keermuur aansluitend op de nieuwe verharding kan behouden blijven.

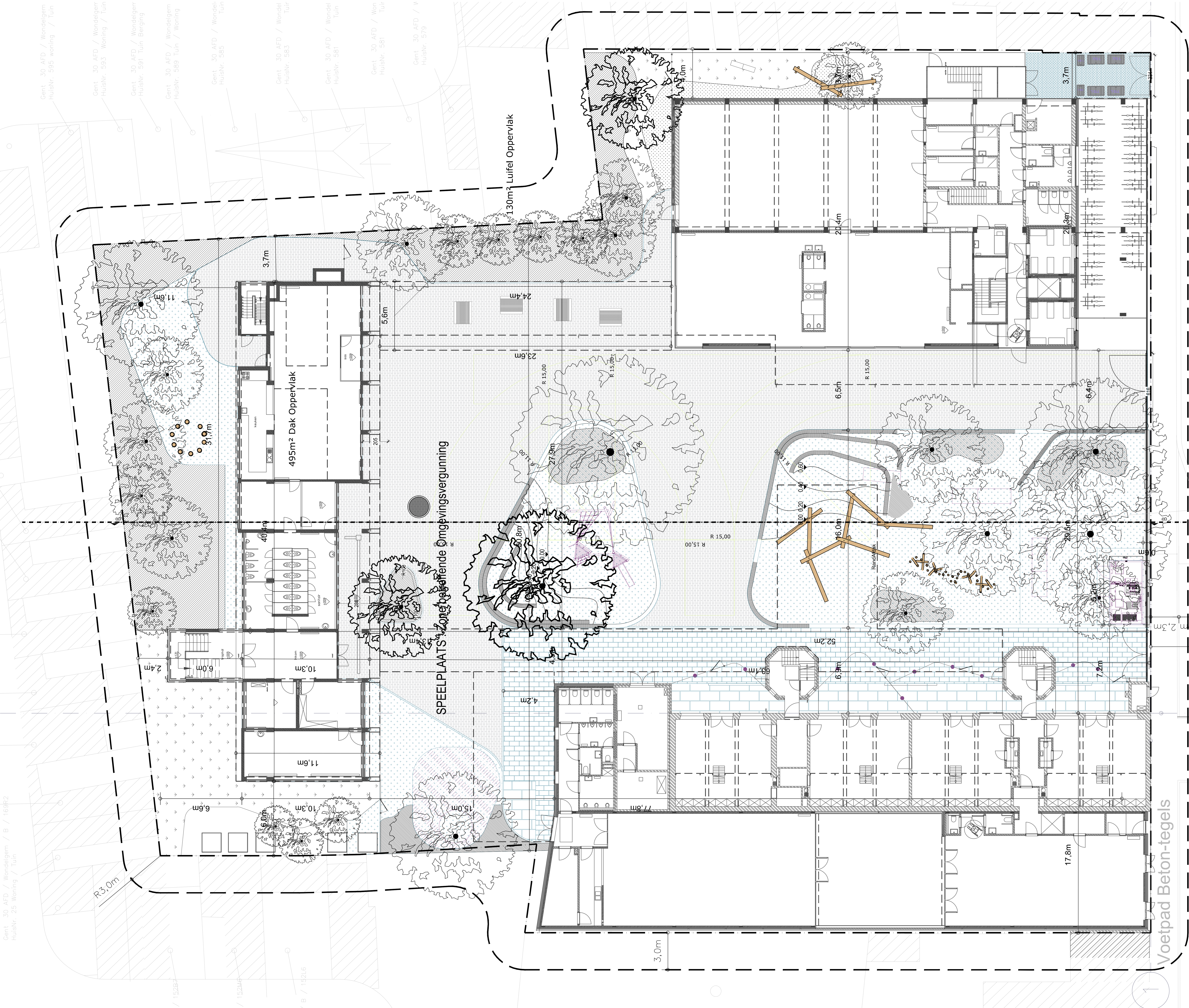

SINT SEBASTIAANSTRAAT
(gemeenteweg, asfalt)

Voetpad Beton-tegels

Voetpad Beton-tegels

▼ +0.00 = + 04.00 TAW

Sint-Sebastiaanstraat 8-10
Heranleg en vergroening van de Gentse speelplaatsen
Sint-Sebastiaanstraat 8-10
8000 Gent
Kadastraal: B170K2

ARCHITECT
ABSCHIS ARCHITECTEN BVBA
SINT MARGRIETSTRAAT 15
8000 GENT

T +32 (0)9 244 60 20
F +32 (0)9 244 60 29
info@abschis.be

Uitvoeringsontwerp
PLAN SPEELPLAATS NIEUWE TOESTAND

schaal 1/100
datum 2024/03/27
dossier 1225.2
tekening plan 1/1

Nulpas + 0.00 = + 04.00 TAW

Gent, 30 AFD / Woning / B / 1639P2
HuisNr. 25 Woning / Tuin

Gent, 30 AFD / Woning / Tuin
HuisNr. 595 Woning / Tuin
Gent, 30 AFD / Woning / Tuin
HuisNr. 593 Woning / Tuin
Gent, 30 AFD / Woning / Tuin
HuisNr. 591 Tuin Berging
Gent, 30 AFD / Woning / Tuin
HuisNr. 589 Tuin / Woning
Gent, 30 AFD / Woning / Tuin
HuisNr. 585

B / 132L6

Gent, 30 AFD / Woning / B / 170K2
HuisNr. 8-10 SCHOOL SPEELPLAATS

Print: 28/03/2024