

**ZIE BIJZONDERE
VOORWAARDE(N)**

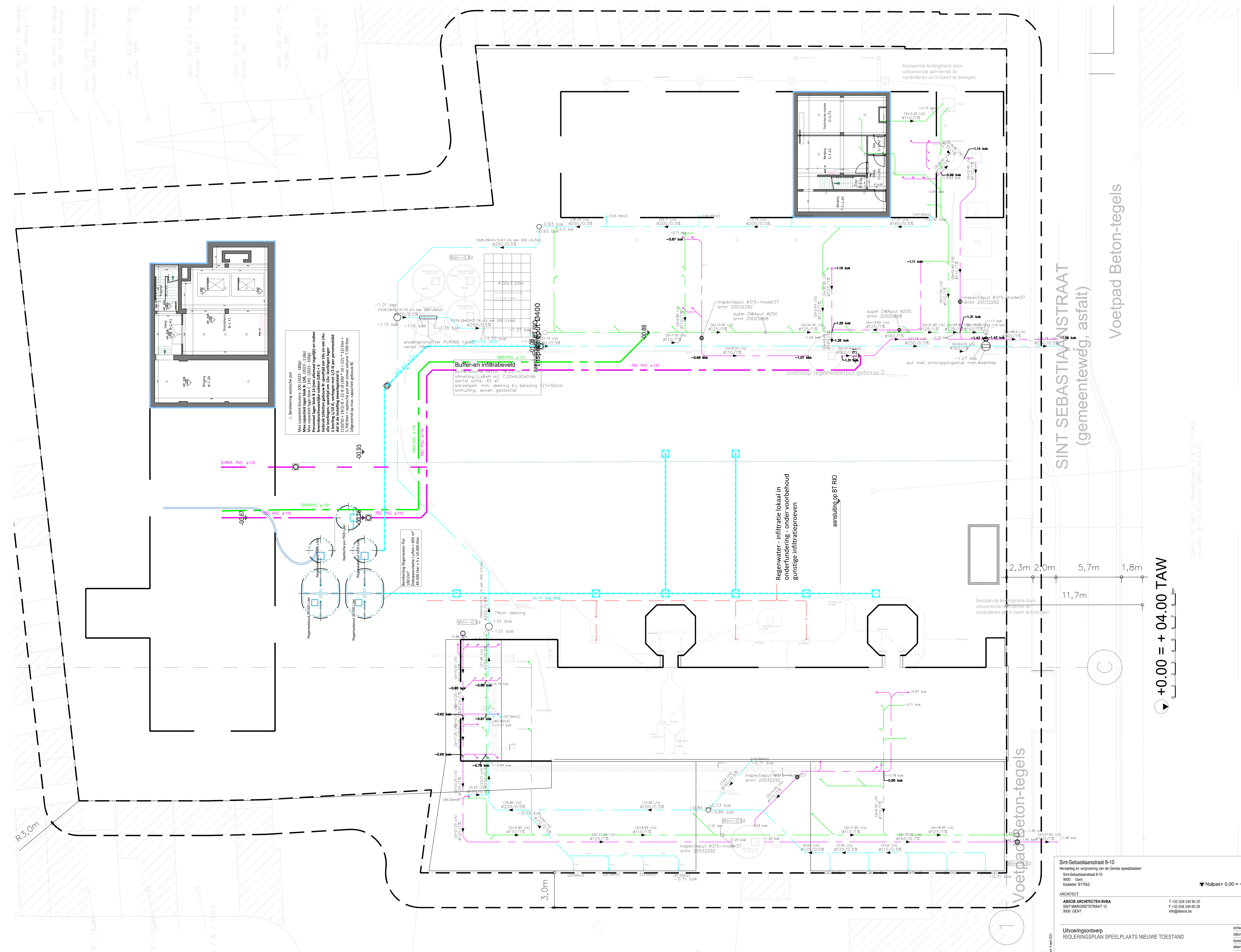

Bevestiging verpochte put
Max capaciteit filterput: 300 l/203 (180)
Max capaciteit lager blok B: 150 l/203 (118)
Max capaciteit lager blok B 3: 4 (incl. admsl. laag) en 10 l/100
Inventarisatiewaarde veld (BWA) = 5
alle keringlagen, speeldijk om 120; keringlagen lager om 140;
dijk om 160; keringlagen speeldijk om 170; keringlagen lager om 180;
dijk om 200; keringlagen speeldijk om 220; keringlagen lager om 240;
(afgeleend op max. capaciteit gebouw B)

Bulfer- en infiltratieveld
L x B (m) = 7,20 x 4,00 = 28,8 m²
afmeting: (LxBxH) m 7,20x4,00x0,66
dijk om 140; speeldijk om 160; keringlagen lager om 180;
aanzetpunt: min. dekking bij belasting
omhulling: wovon geotextiel

Regenwater - infiltratie lokaal in
onderfundering - onder voorbehoud
gunstige infiltratieproeven

aansluiting op BTRIO

▼ +0.00 = +04.00 TAW

Sint-Sebastiaansstraat 8-10
Herziening en vergoeding van de Gentse speelplaatsen
Sint-Sebastiaansstraat 8-10
9000 Gent
Kapelstraat 5170K2

ARCHITECT
ABSIS ARCHITECTEN BVBA
SINT MARGRIETENSTRAAT 15
9000 GENT

T +32 (0)9 244 60 20
F +32 (0)9 244 60 29
info@absis.be

Uitvoeringsontwerp
RIOLERINGSPAN SPEELPLAATS NIEUWE TOESTAND

schaal 1:100
datum 2024.03.27
dossier 1225.2
tekening plan 1/1