

Gevel bestaande toestand

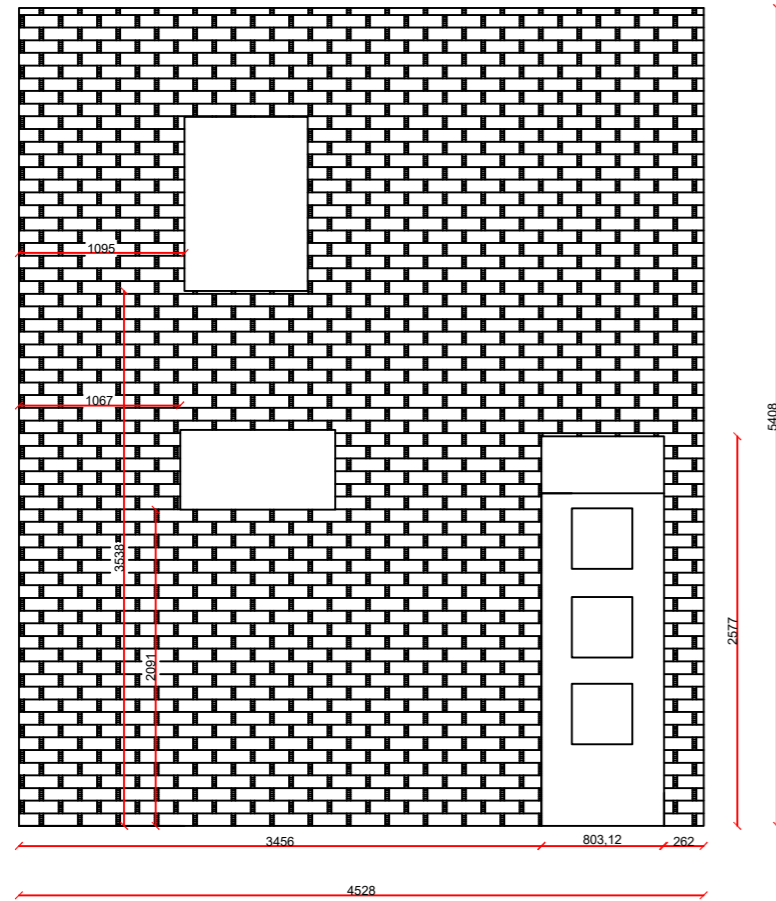

Gevel nieuwe toestand

ZIE BIJZONDERE VOORWAARDE(N)

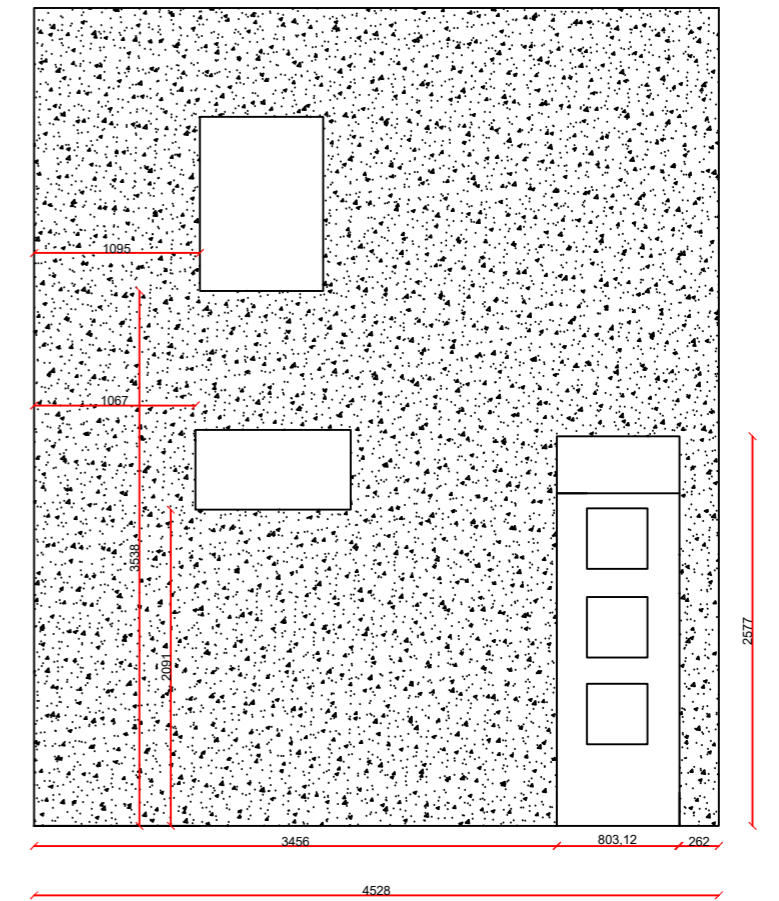

Snede bestaande toestand

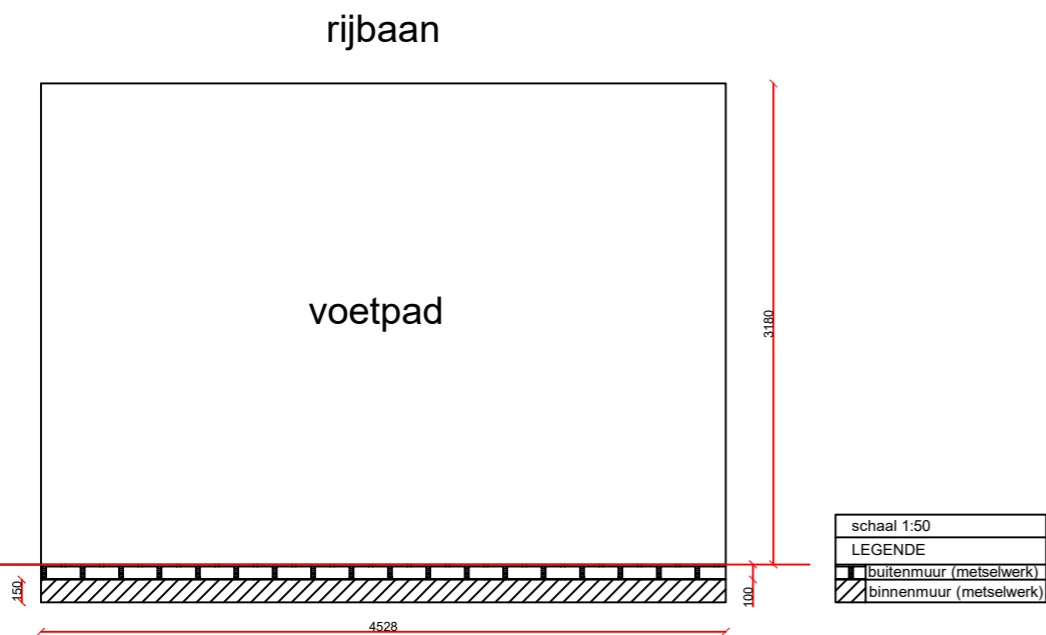

Snede nieuwe toestand

De uitspringende gevelisolatie met afwerking moet zich beperken tot 14 cm (isolatie + afwerking). De rooilijn mag maximaal 14 cm worden overschreden.

