

BESTAANDE TOESTAND

plan eerste verdieping
1/100 - A4

OPDRACHTGEVER
Julie Van Bogaert en Koen Vinken
Alfons Biebuycklaan 13
9050 Gentbrugge

ARCHITECT
ZOOM architecten bvba
Ledebergstraat 105
9050 Ledeberg
BE 0535.811.073

kantooradres:
Ledebergstraat 90, 9050 Ledeberg
T 09 330 37 387
info@zoom-architecten.be

PROJECT
ELMA

LIGGING
Alfons Biebuycklaan 13
9050 Gentbrugge
Afdeling 23 Gent Sectie B, nr 432 A3

Dossier: 2404 ELMA
06/03/2024

De maten op het plan zijn indicatief. De uitvoerder blijft volledig verantwoordelijk voor de maatvoering

Deze tekening moet de aannemer bij aanbesteding inzicht verlenen over de moeilijkheidsgraad van de uitvoering, maar ontstaat de aannemer niet van het maken van uitvoeringstekeningen.

Deze tekening is en blijft ten allen tijde eigendom van de ontwerper en kan zonder zijn toestemming niet voor andere doeleinden gebruikt worden.

Funderingen, beton, staalconstructies en stabiliteitselementen: zie plannen ingenieur

Ventilatieroosters, isolatietypes en -diktes, isolatiewaarde glas: zie studie EPB

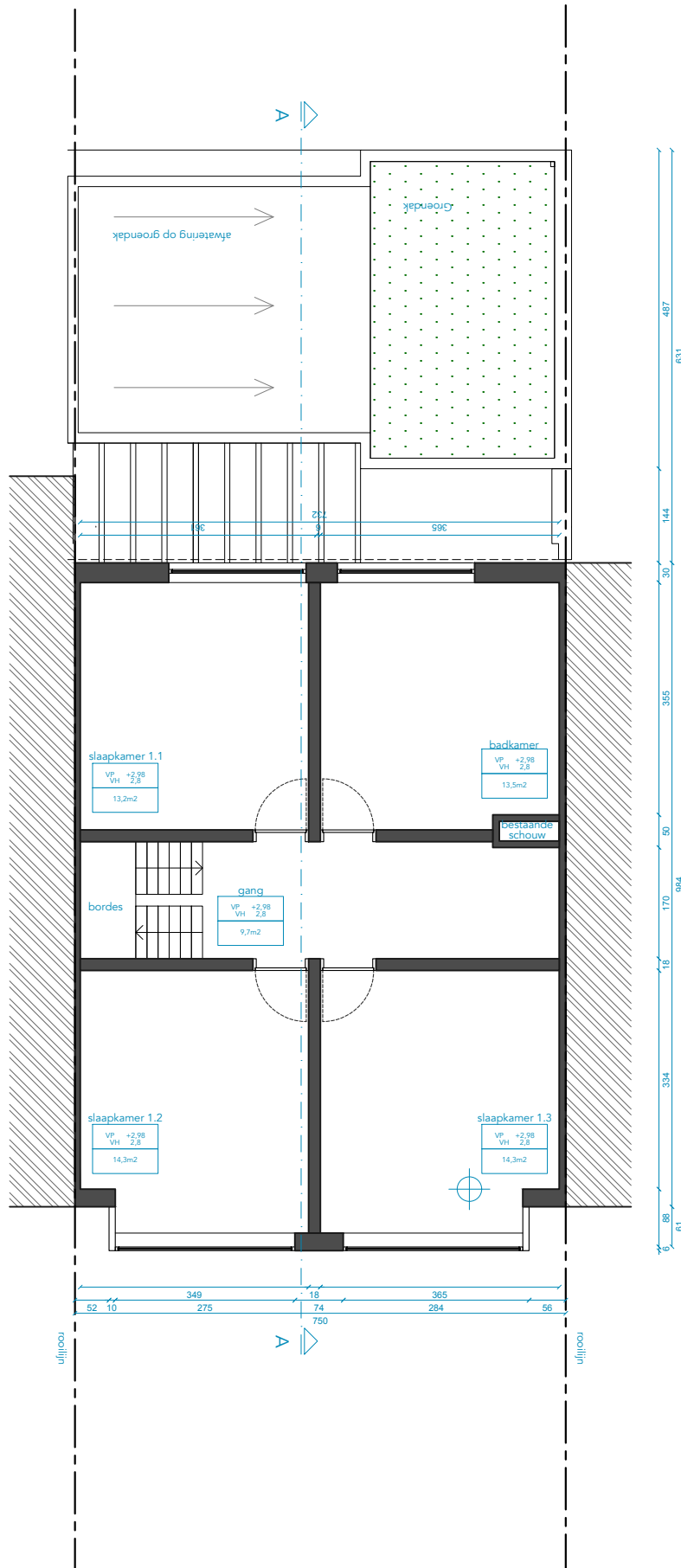

PLAN EERSTE VERDIEPING
BLIJFT ONGEWIJZIGD - GEEN DEEL VAN DE AANVRAAG

LEGENDE

dragend	niet dragend	bestaand
isolate hand	isolate zach	isolate steens
chape	beton tpg	beton prefab
groen	sloop	nulpunt
RWA best	DWA best	FEC best
RWA nieuw	DWA nieuw	FEC nieuw

