

- Afnemer: Bouwplaat: Kortrijksesteenweg 280, 9000 Gent
- Soort plan: Snede grondplan
- Toestand: Nieuw
- Schaal:

ZIE BIJZONDERE VOORWAARDE(N)

Volgende handeling wordt uit de vergunning gesloten:
 Lichtgevende zaakgebonden publiciteit 'Fluo-club' op bestaande, niet vergunde lichtbak

maakt geen deel uit van de schaal in dit bak

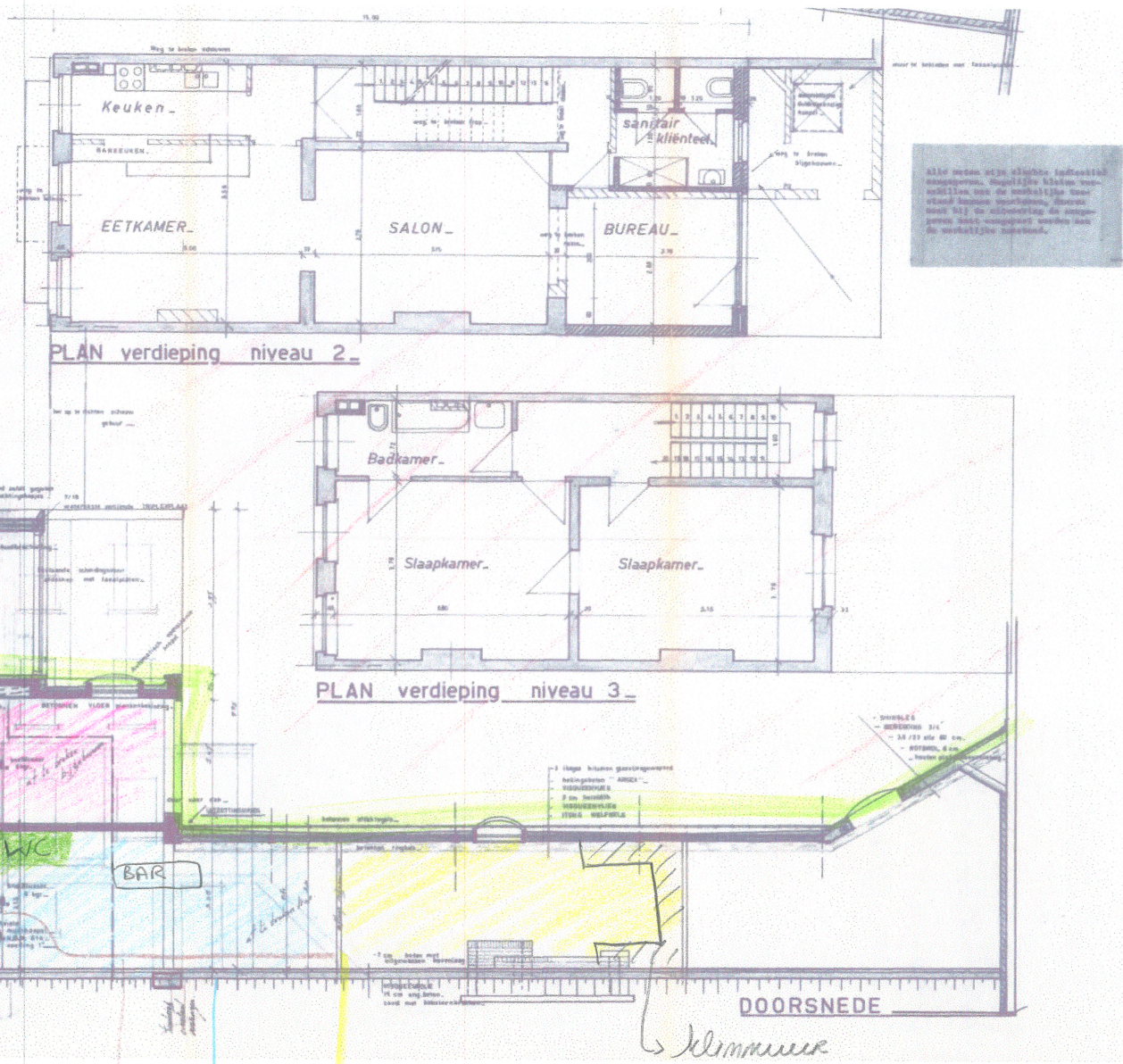

- KELLER
- SANITAIR x open ruimte x Stockage
- INKOM x TOEGANG
- SANITAIR
- lesruimte
- BARR & BISTRO
- Speelruimte met klimmuur

Alle ramen zijn voorzien van een veiligheidsfolie met de bedoeling de veiligheid te verhogen. Deze moet bij de uitvoering de maatregelen worden genomen die voortvloeien uit de veiligheidsvoorschriften.