ZIE BIJZONDERE VOORWAARDE(N)

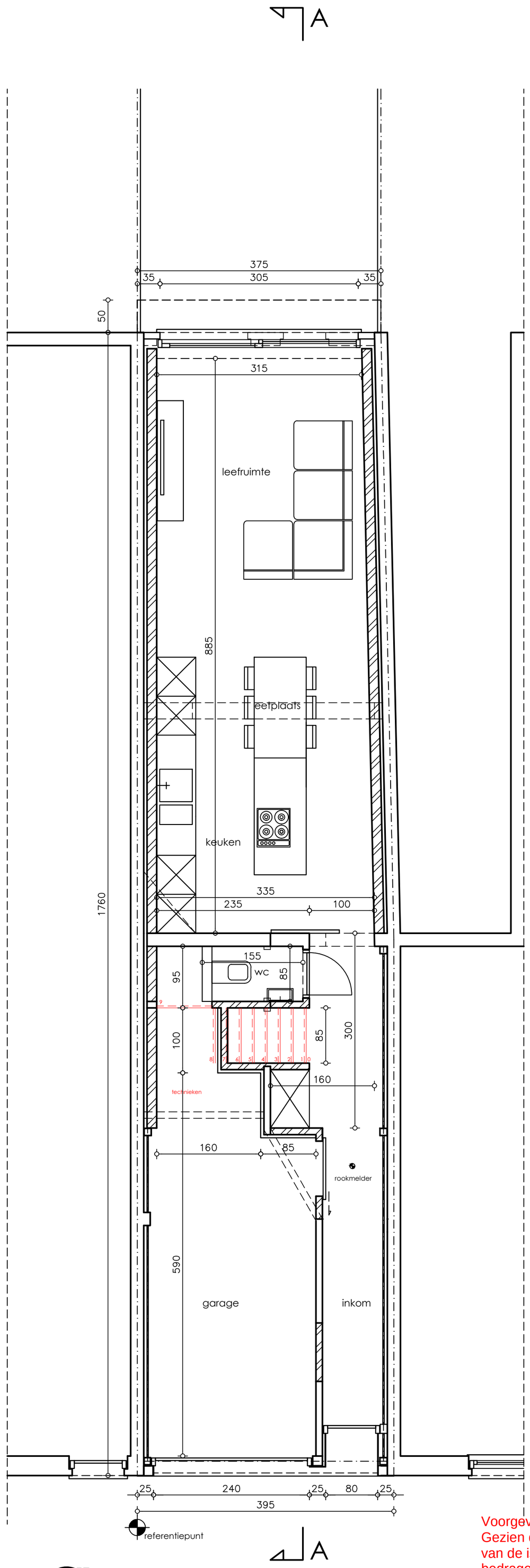

Voorgevel
Gezien de voorgevel nieuw gebouwd wordt, mag de uitsprong van de isolatie en bekleding maximaal 2 cm voor de rooilijn bedragen.

A-KWADRAAT architecten

GRONDPLAN na verbouwing
SCHAAL 1/50

0 1