

Bij gebrek aan informatie in de erfgoednota kan de afweging of de erfgoedwaarde van de gevel al dan niet wordt aangetast, niet gebeuren en worden alle wijzigingen aan de gevel uitgesloten uit de vergunning. Voor alle uit te voeren wijzigingen aan kleuren, materialen of vormgeving van de gevel en het dakvlak zichtbaar vanaf het openbaar domein moet voorafgaandelijk aan de werken nog een melding voor werken in een beschermd stadsgezicht worden ingediend. Vervangen van schrijnwerk of glas, wijzigen van kleur of afwerkingslagen van de gevel of gevelonderdelen, aanbrengen van dakvlakramen, enzovoort zijn enkele voorbeelden van aanpassingen die op deze wijze moeten worden gemeld. Voor meer informatie zie:

<https://www.gent.be/wonen-verbouwen/producten/melding-werken-aan-niet-beschermd-construcie-een-beschermd-stads-dorpsgezicht>

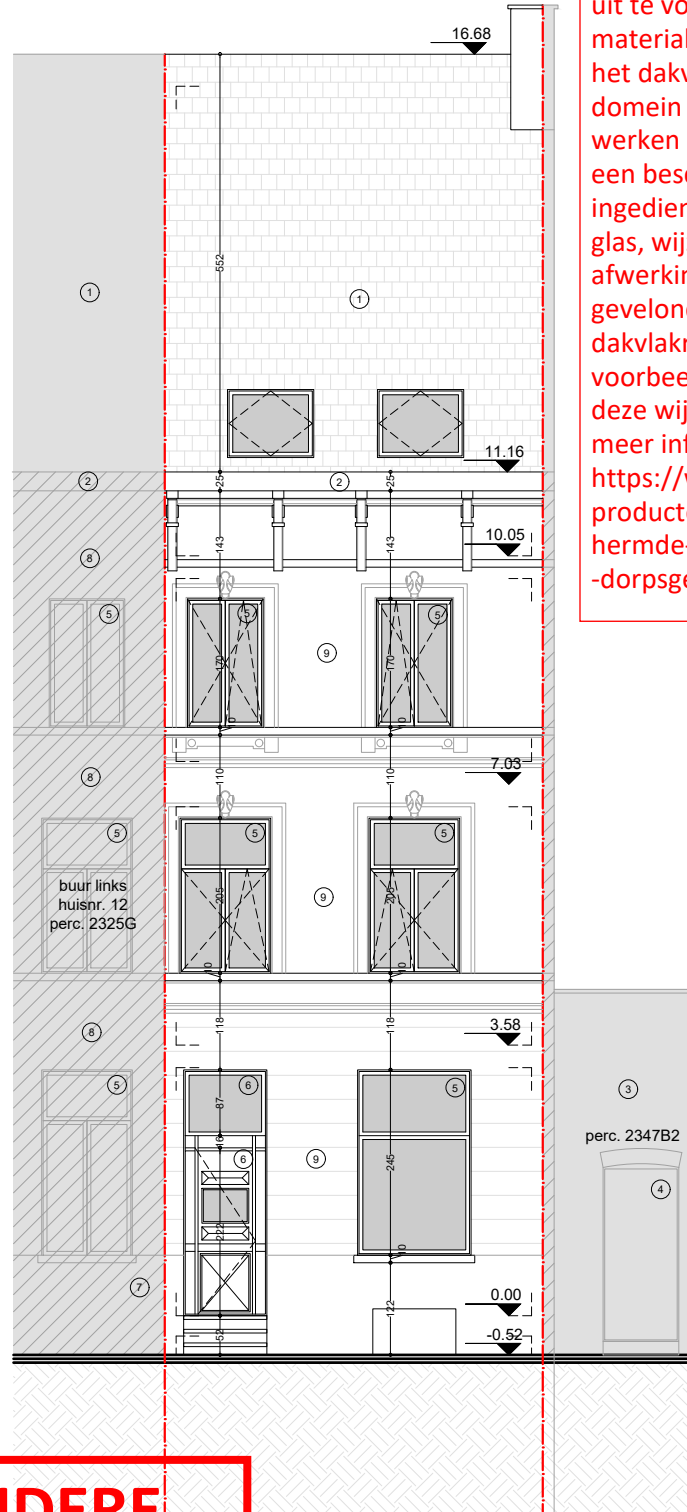

**ZIE BIJZONDERE
VOORWAARDE(N)**

planinhoud
Voorgevel
Geplande toestand

dossier
Holstraat 10
9000 Gent

0 1 2 3 4 5 6 7 8 9 10									
<i>plan</i> 20/22	<i>schaal</i> 1/100	<i>datum</i> 12/04/2024	 VERTONGEN ARCHITECTEN						

Deze plannen zijn opgesteld als principetekeningen, de afmetingen zijn richtgevend. Alle documenten en maten dienen vooraf en tijdens de werken gecontroleerd te worden. Alle afwijkingen dienen gemeld te worden aan de architect en opdrachtgever. Deze plannen zijn onder voorbehoud van stabiliteitsstudie en technieken.