



principiële schaal 1/50:  
is ondergeschikt aan schaalat

## MATERIALEN

- 1 :bestaande gevelsteen wit geschilderd
- 2 :rode dakpannen
- 3 :pvc schrijnwerk zwart
- 4 :thermische beglazing
- 5 :kroonlijst hardkern antraciet
- 6 :dakvlakvenster
- 7 :blauwe hardsteen
- 8 :graniet
- 9 :PVC afvoer zwart
- 10:metselwerk wit bepleisterd

**ZIE BIJZONDERE  
VOORWAARDE(N)**

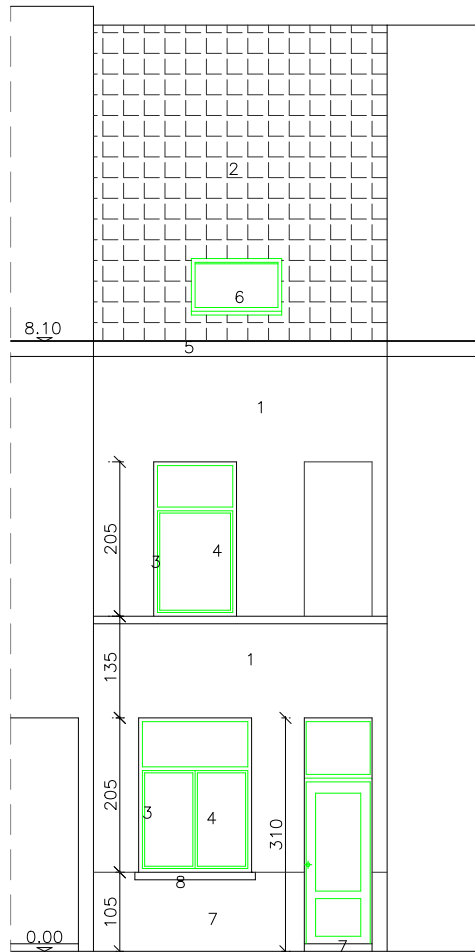

BA woning-G-N-1-voorgevel  
= bestaande toestand