



principiële schaal 1/50:
is ondergeschikt aan schaalat

**ZIE BIJZONDERE
VOORWAARDE(N)**

MATERIALEN

- 1 :bestaande gevelsteen wit geschilderd
- 2 :rode dakpannen
- 3 :pvc schrijnwerk zwart
- 4 :thermische beglazing
- 5 :kroonlijst hardkern antraciet
- 6 :dakvlakvenster
- 7 :blauwe hardsteen
- 8 :graniet
- 9 :PVC afvoer zwart
- 10:metselwerk wit bepleisterd

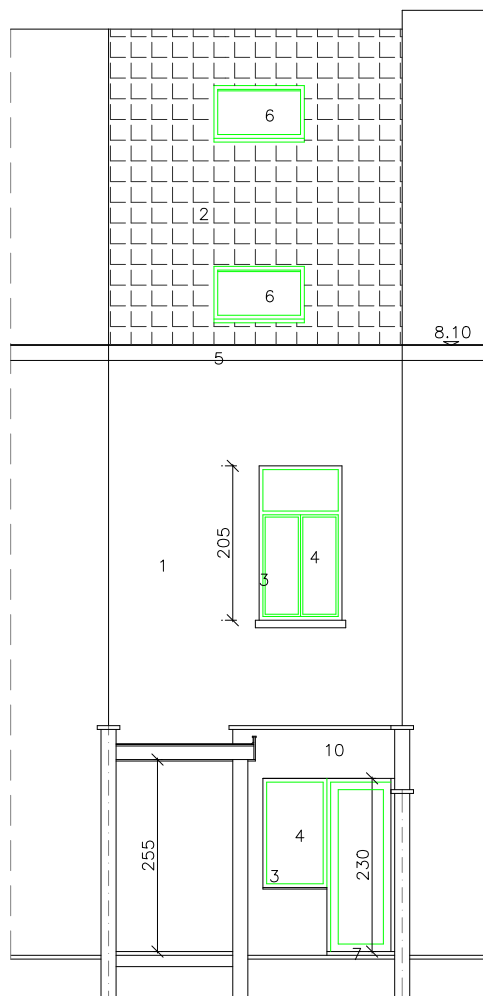

BA woning-G-N-2-achtergevel
= bestaande toestand