

1.5 Bestaande toestand

**ZIE BIJZONDERE
VOORWAARDE(N)**

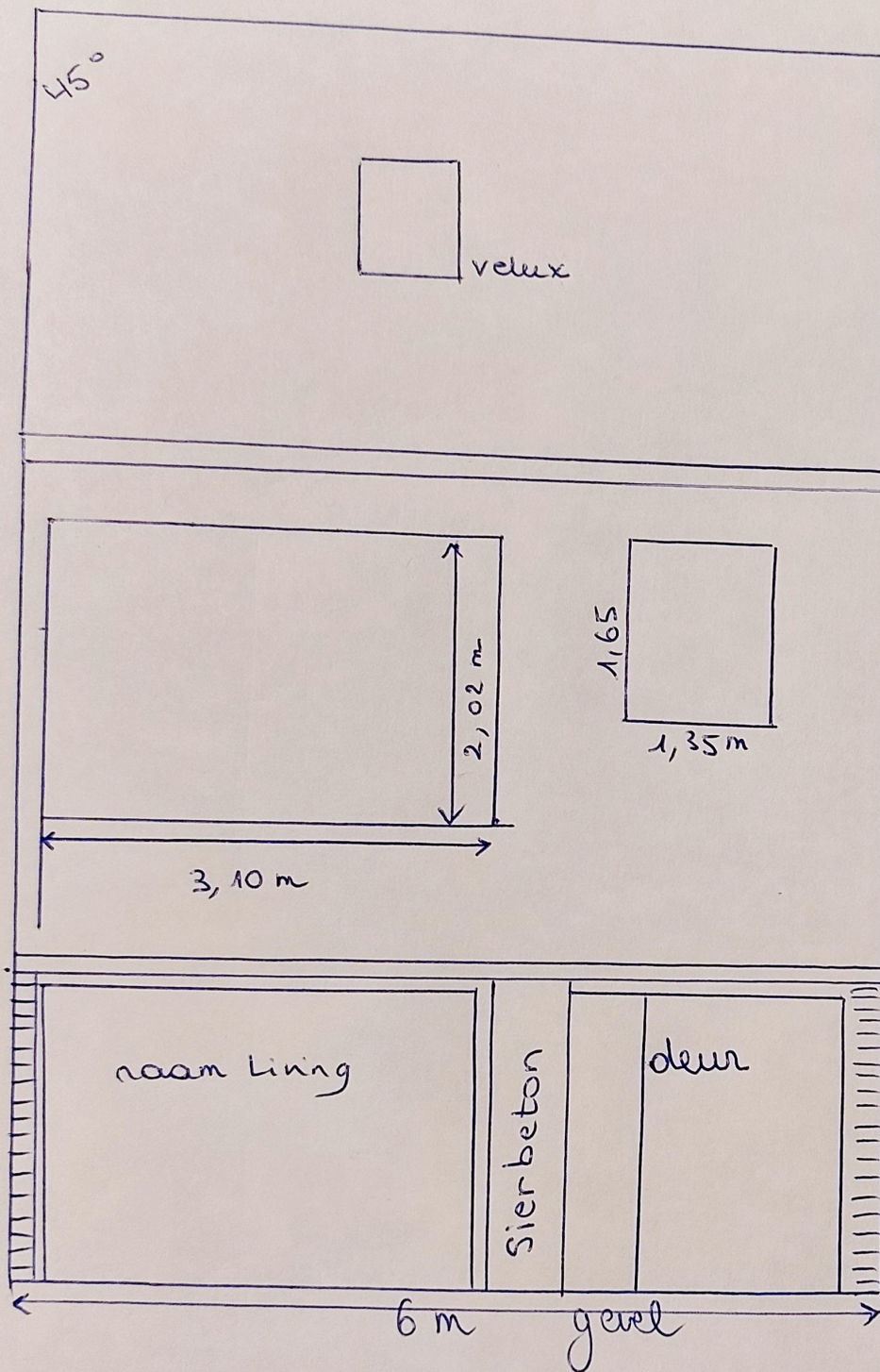

- zwarte pannen
Later komen hierop zonnepanelen

- bleke bakstenen

enkel verdiep 1 gaan bekleden, isoleren.
10 cm isolatie +
2 cm cépi = 12 cm

- Zwarte steentjes