

plan

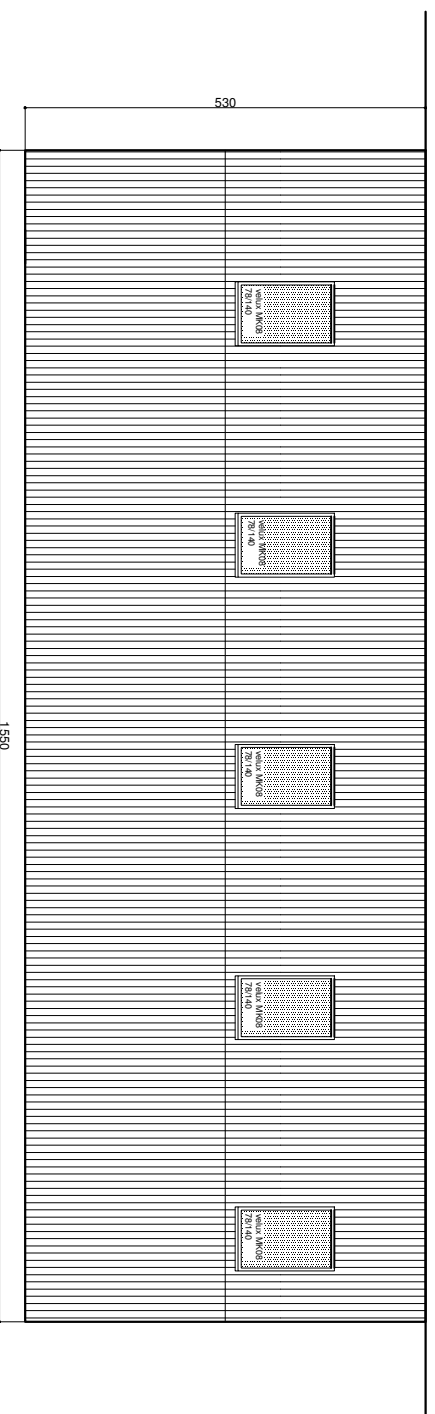

dakplan

perceelsgrens

<p>9040 GENT</p> <p>bouw van een overdekte auto- en fietsenstaplaats (reeds vergund als te bouwen garage)</p>		<p>schaal 1/100</p> <p>datum 15/11/2022</p> <p>dossiernummer W 130</p>		<p>ARCHITECT</p> <p>ATELIER VENS VANBELLE</p> <p>DRIES VENS MAARTEN VANBELLE ARCHITECTEN</p> <p>Gent 3002, 2000 Gent Grand 3002, 2000 Gent pers: D. Odeg 09 86 47 4048 05 76 02 info@ateliervensbelle.be</p>		<p>BOUWHEER</p> <p>Kieft en Anna Voorbist</p> <p>Brugsesteenweg 566, 9030 Marfakkerke</p>		<p>BOUWPLAATS</p> <p>Herveldstraat 200 en 202, 9040 Gent</p> <p>Kedestraat: Sint Amarsdoring 19e afdeling sectie C nummers 429T en 433S</p>		<p>TUINBERGING NIEUW</p> <p>plannen aangevraagde toestand</p>	
--	--	--	--	--	--	--	--	--	--	--	--