

MATERIALEN

1. plint grijs
2. gevelmetseelwerk rood
3. alle ramen: houten ramen wit
4. bakgoten hout wit
5. leien donkergrijs
6. dakpannen donkergrijs
7. stalen kolommen
8. houten beplanking geschilderd
9. cementering wit geschilderd
10. dakpannen roodbruin
11. glasbouwstenen
12. alu natuur serreconstructie

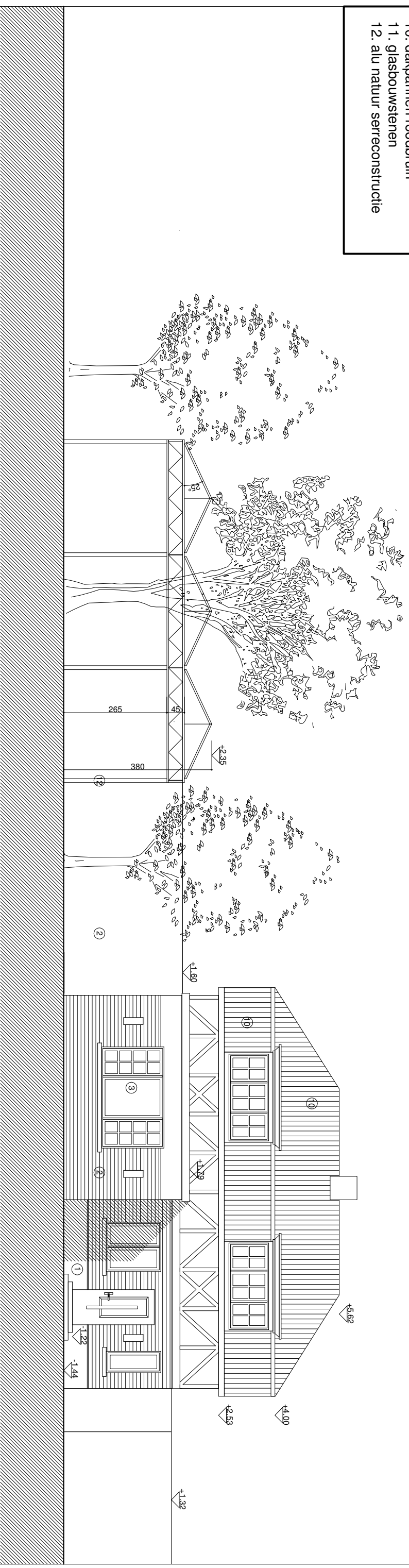

voorgevel kleine woning en garage kant tuin

9040 GENT

bouw van een overdekte auto- en fietsenstaplaats
(reeds vergund als te bouwen garage)

schaal
1/100

datum
15/11/2022

dossiernummer
W 130

ARCHITECT

ATELIER VENS VANBELLE

DRIES VENS MAARTEN VANBELLE ARCHITECTEN
Gent 3002, 9000 Gent
Gent, D. Oude St. 47, 9000 Gent
info@vensvanbelle.be

BOUWHEER

Kristof en Anna Voorbist
Brugsesteenweg 566, 9000 Marckene

BOUWPLAATS

Heveldestraat 200 en 202, 9040 Gent
Kedestraat: Sint Amarsdorp 19e afdeling sector C nummers 429T en 433S

KLEINE WONING en GARAGE

gevels aangevraagde toestand