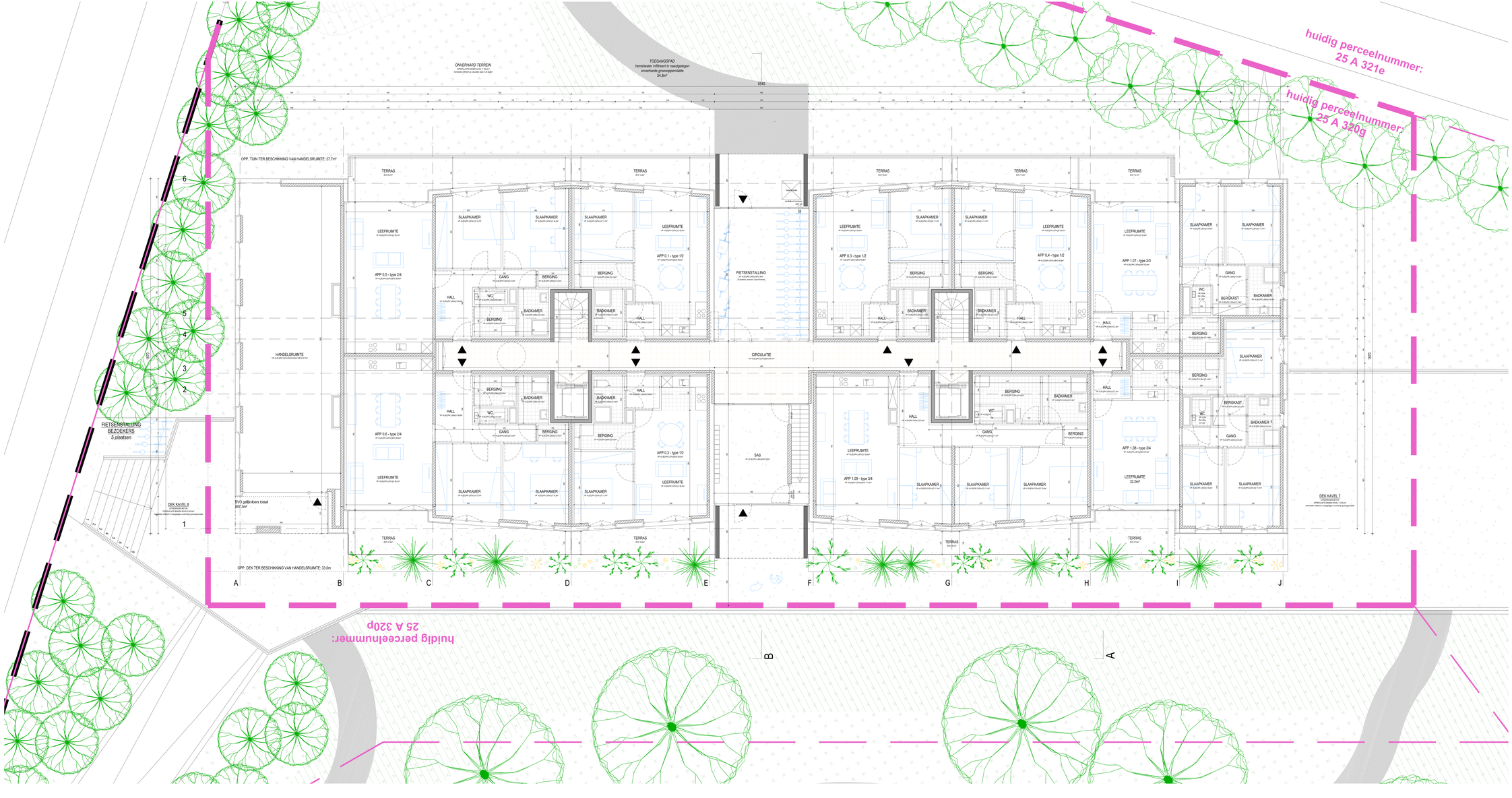

VOS 7

bouwaanvraag

Architect
URA Yves Malyne Kikki Verbeeck
Stalingradlaan 19B B-1000 Brussel
+32 2 512 56 36
info@ura.be ura.be

Ingenieur Stabiliteit
BN - BRS Engineering
Breitenlaan 5a B-8500 Kortrijk
+32(0)56 28 26 20
info@bnengineering.be

Ingenieur Stabiliteit
TE Traxitech-Engle
Eugiusstraat Van de Voorde 1 B-9000 Gent
+32 (0)9 233 60 60
jan.pertlewicz@traxitechengle.com

Opdrachtgever
3d NV
Onafhankelijkheidslaan 17/18
9000 Gent

Projectadres
Raymonde De Laroschelaan
9051 Gent (Sint-Denijs-Westrem)

Kadaster
Stad Gent - 25e afdeling
sectie A, nr. 320g & p

Omschrijving:
Ontwikkeling van een sociaal woongebouw

Format **A0 extended**
Schaal **1:50**
Datum **18.01.2024**
Inhoud **Gelijkvloers**

Materialen

- ACHTE SNEE
- KALKZANDSTEEN
- GEVELMETAALPANEEL
- BOUW PVC KVK
- BOUW PVC WIT
- CELLENBETON
- GRAVINGS BETON
- HOLLENBLOKSTEN

Materialen / gevel

- 1 GEVELPANEEL GRIJS
- 2 GEVELPANEEL GRIJS
- 3 GEVELPANEEL GRIJS
- 4 GEVELPANEEL GRIJS
- 5 GEVELPANEEL GRIJS
- 6 GEVELPANEEL GRIJS
- 7 GEVELPANEEL GRIJS
- 8 GEVELPANEEL GRIJS
- 9 GEVELPANEEL GRIJS
- 10 GEVELPANEEL GRIJS
-