

BESTAANDE MUREN ROND TERRAS BLIJVEN BEHOUDEN:

- VOLLEDIG LANGSHEEN DE BEIDE PERCEELGRENZEN
- HAAKSE MUREN SLECHTS GEDEELTELIJK: ongeveer 90cm aan rechter kant
ongeveer 55cm aan linker kant

MUUR VAN RECHTER BUUR BLIJFT BEHOUDEN

EIGEN MUUR LANGS PERCEELGRENS WORDT OPGETROKKEN
TOT GELIJK MET DE MUUR VAN DE RECHTER BUUR
(DIT IS SLECHTS OVER DEEL VAN ACHTERBOUW
OMDAT DE NIEUWE ACHTERBOUW MINDER VER KOMT)

toekomstige achterbouw

GABARIT buur rechts

GABARIT buur rechts

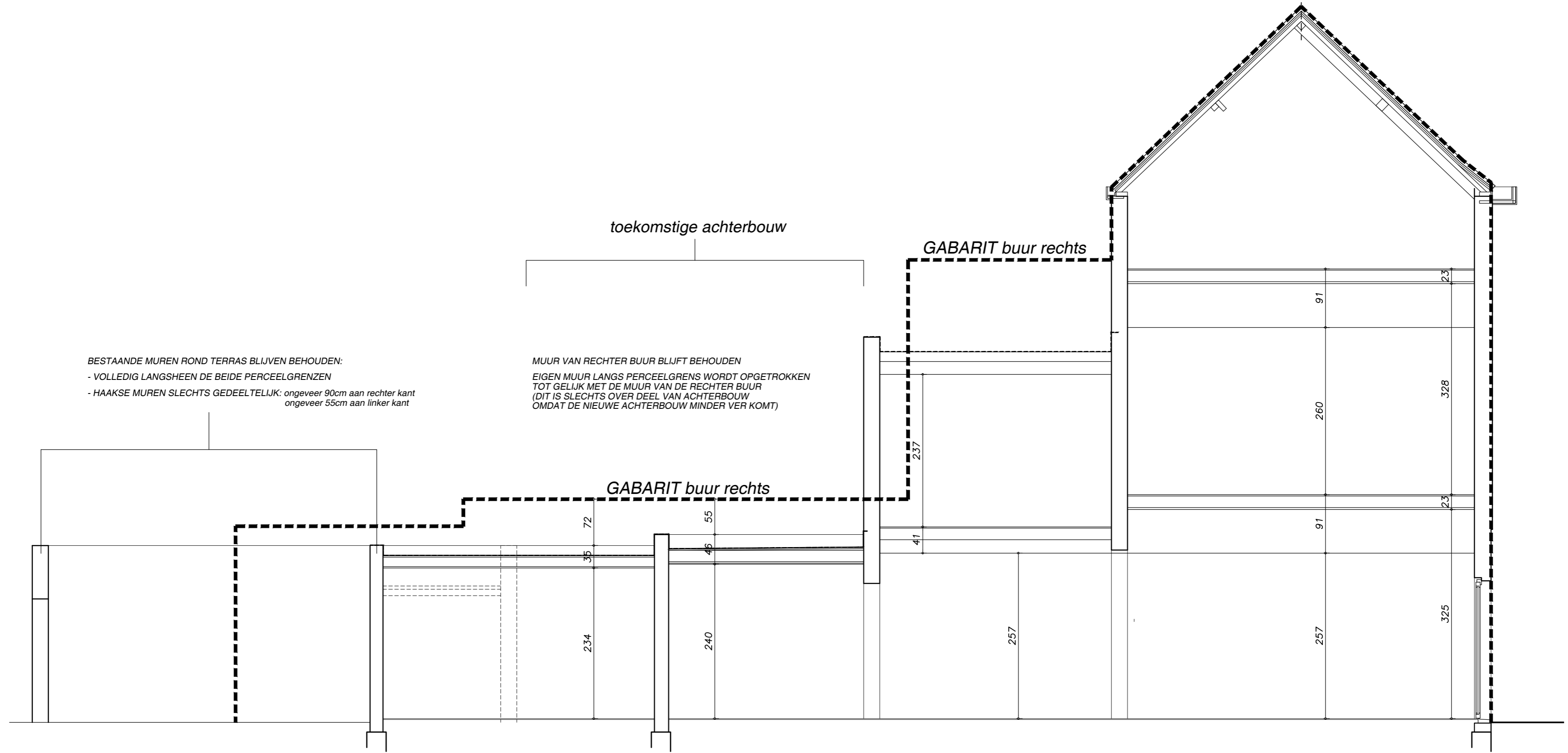

SNEDE CC

bestaand



1/50