

**ZIE BIJZONDERE  
VOORWAARDE(N)**

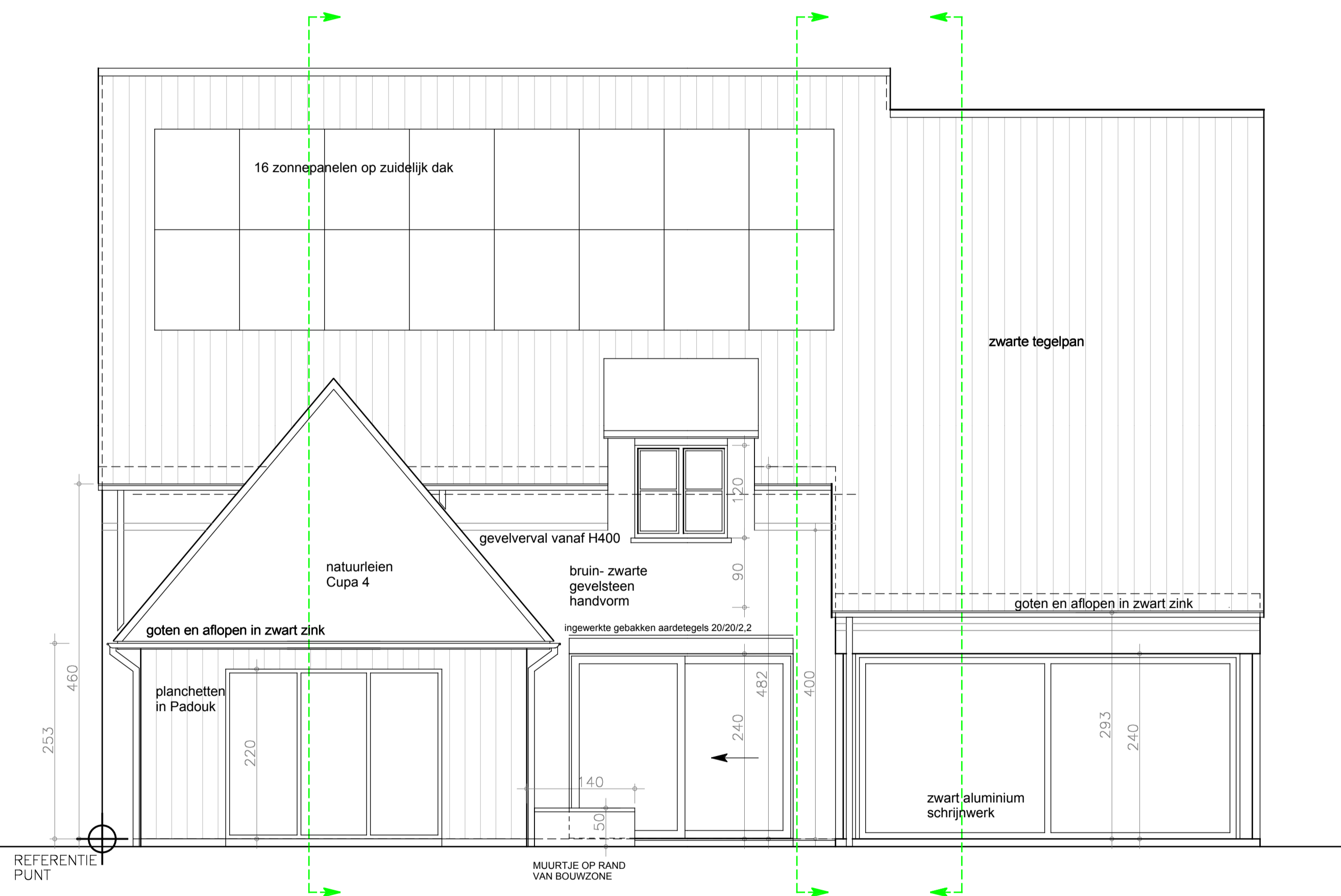

*Rechter zijgevel*

## LEGENDE

- Gevelmetselwerk
- Isolatie
- Dragend metselwerk
- Niet-dragend metselwerk
- Ondergrondse isolatie
- Chape
- Kimblok
- Beton
- Afvoer FEC
- Afvoer HAW
- Afvoer RWA
- Schrijfwerk in zwart coatex aluminium

SCHAAL 1:50



PROVINCIE: OOST-VLAANDEREN  
GEMEENTE: 9031 GENT- DRONGEN

LIGGING: 9031 Drongen  
Adolf Lootensstraat 19  
Gent 27e afdeling,  
sectie D, nr. 1532 a, b, c

AANVRAGER: Dhr. Nathan De Vrieze &  
Mevr. Charlotte Tegenbosch  
Gentbruggekouter 75 A  
9050 GENTBRUGGE  
GSM Nathan: 0477 243544  
GSM Charlotte: 0497 179310  
contact-email: nathan@meducationatwork.be

TEKENING: Rechter zijgevel

## BOUWAANVRAAG

DE AFBRAAK VAN EEN STAL EN DE HERBOUW VAN  
EEN EENGEZINSWONING MET ZWEMVIJVER

BVBA IR'S + ARCH.BUREAU  
LUC VERSTRAETE  
ADOLF LOOTENSSTRAAT 19A  
9031 DRONGEN  
GSM: 0475/372.340

DOSSIER: 2315  
DATUM: 15/03/2024

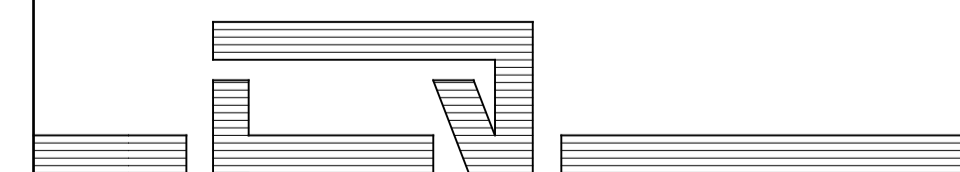

INGESCHREVEN OP DE TABEL VAN DE ORDE VAN ARCHITECTEN  
VAN DE PROVINCIE OOST-VLAANDEREN