

**ZIE BIJZONDERE
VOORWAARDE(N)**

LEGENDE

-  Gevelmetselwerk
-  Isolatie
-  Dragend metselwerk
-  Niet-dragend metselwerk
-  Ondergrondse isolatie
-  Chape
-  Kimblok
-  Beton
-  Afvoer FEC
-  Afvoer HAW
-  Afvoer RWA
-  Schrijnwerk in zwart coatex aluminium

SCHAAL 1:50

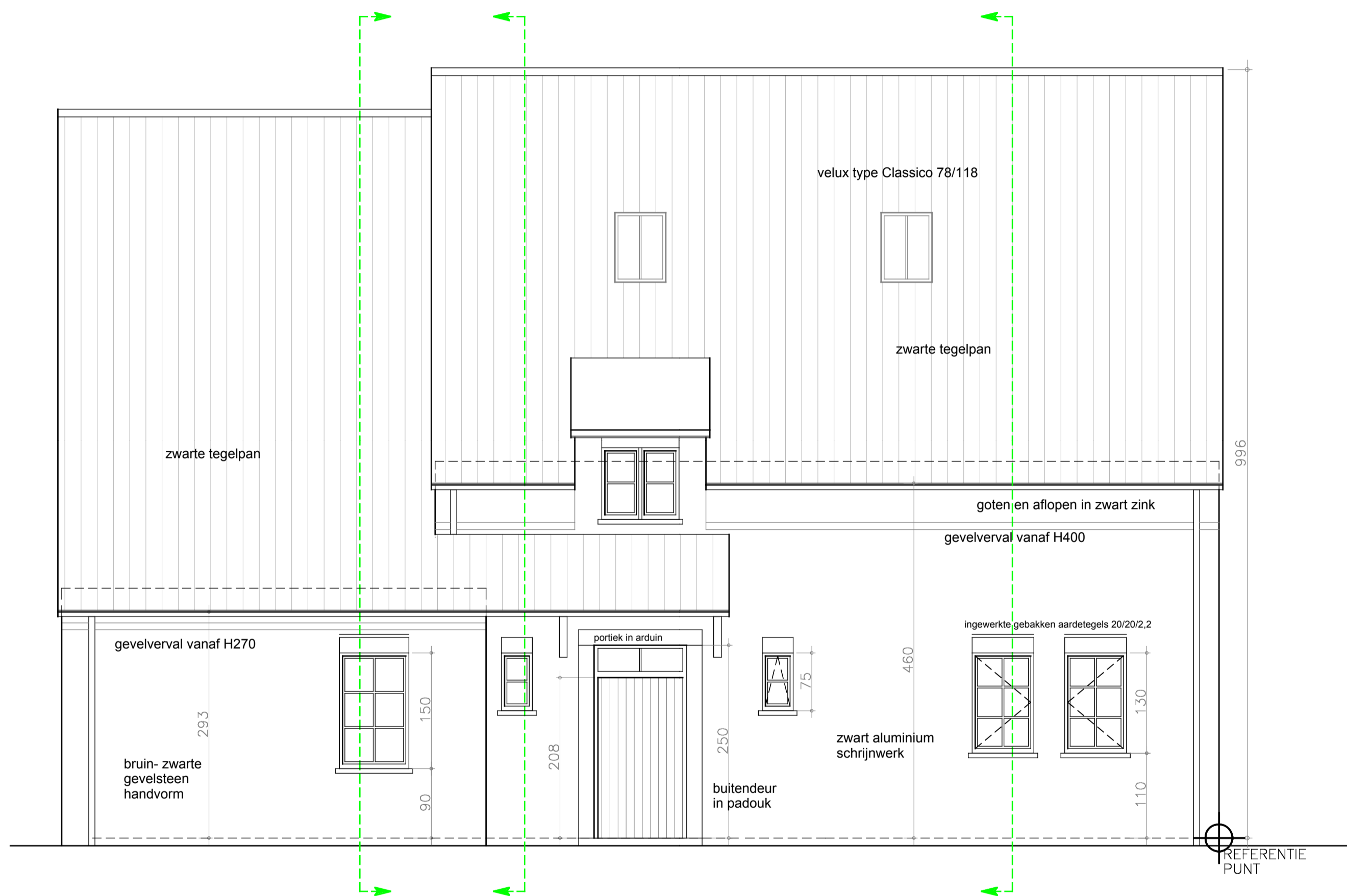

PROVINCIE: OOST-VLAANDEREN
GEMEENTE: 9031 GENT- DRONGEN

LIGGING: 9031 Drongen
Adolf Lootensstraat 19
Gent 27e afdeling,
sectie D, nr. 1532 a, b, c

AANVRAGER: Dhr. Nathan De Vrieze &
Mevr. Charlotte Tegenbosch
Gentbruggekouter 75 A
9050 GENTBRUGGE
GSM Nathan: 0477 243544
GSM Charlotte: 0497 179310
contact-email: nathan@meducationatwork.be

TEKENING: Linker zijgevel

BOUWAANVRAAG

DE AFBRAAK VAN EEN STAL EN DE HERBOUW VAN
EEN EENGEZINSWONING MET ZWEMVIJVER

BVBA IR'S + ARCH.BUREAU
LUC VERSTRAETE
ADOLF LOOTENSSTRAAT 19A
9031 DRONGEN
GSM: 0475/372.340

DOSSIER: 2315
DATUM: 15/03/2024

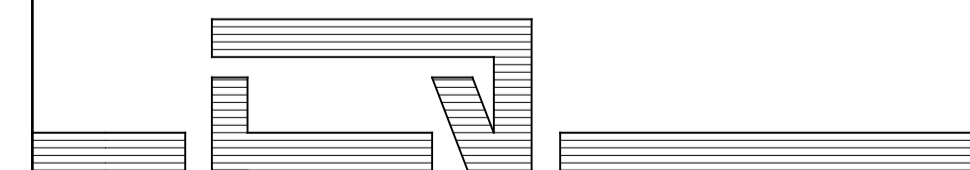

INGESCHREVEN OP DE TABEL VAN DE ORDE VAN ARCHITECTEN
VAN DE PROVINCIE OOST-VLAANDEREN

Linker zijgevel