

**ZIE BIJZONDERE
VOORWAARDE(N)**

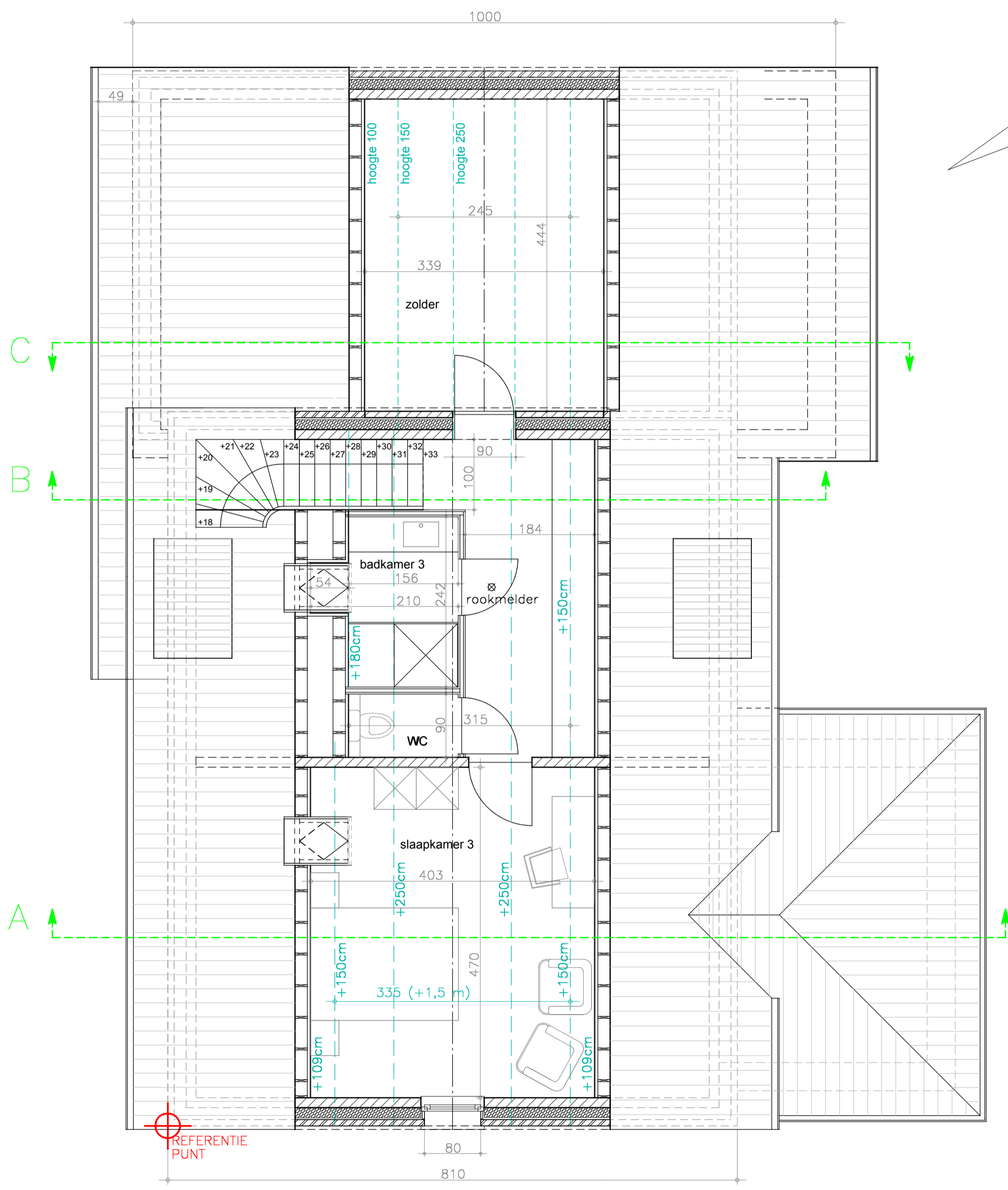

Zolder

LEGENDE

	Gevelmetselwerk		Afvoer FEC
	Isolatie		Afvoer HAW
	Dragend metselwerk		Afvoer RWA
	Niet-dragend metselwerk		Schrijnwerk in zwart coatex aluminium
	Ondergrondse isolatie		
	Chape		
	Kimblok		
	Beton		

SCHAAL 1:50

PROVINCIE: OOST-VLAANDEREN
 GEMEENTE: 9031 GENT- DRONGEN

LIGGING: 9031 Drongen
 Adolf Lootensstraat 19
 Gent 27e afdeling,
 sectie D, nr. 1532 a, b, c

AANVRAGER: Dhr. Nathan De Vrieze &
 Mevr. Charlotte Tegenbosch
 Gentbruggekouter 75 A
 9050 GENTBRUGGE
 GSM Nathan: 0477 243544
 GSM Charlotte: 0497 179310
 contact-email: nathan@meducationatwork.be

TEKENING: Zolderplan

BOUWAANVRAAG

DE AFBRAAK VAN EEN STAL EN DE HERBOUW VAN
 EEN EENGEZINSWONING MET ZWEMVIJVER

BVBA IR'S + ARCH.BUREAU
 LUC VERSTRAETE
 ADOLF LOOTENSSTRAAT 19A
 9031 DRONGEN
 GSM: 0475/372.340

INGESCHREVEN OP DE TABEL VAN DE ORDE VAN ARCHITECTEN
 VAN DE PROVINCIE OOST-VLAANDEREN

DOSSIER: 2315
 DATUM: 15/03/2024