

**ZIE BIJZONDERE
VOORWAARDE(N)**

LEGENDE

-  Gevelmetselwerk
-  Isolatie
-  Dragend metselwerk
-  Niet-dragend metselwerk
-  Ondergrondse isolatie
-  Chape
-  Kimblok
-  Beton
-  Afvoer FEC
-  Afvoer HAW
-  Afvoer RWA
-  Schrijnwerk in zwart coatex aluminium

SCHAAL 1:50

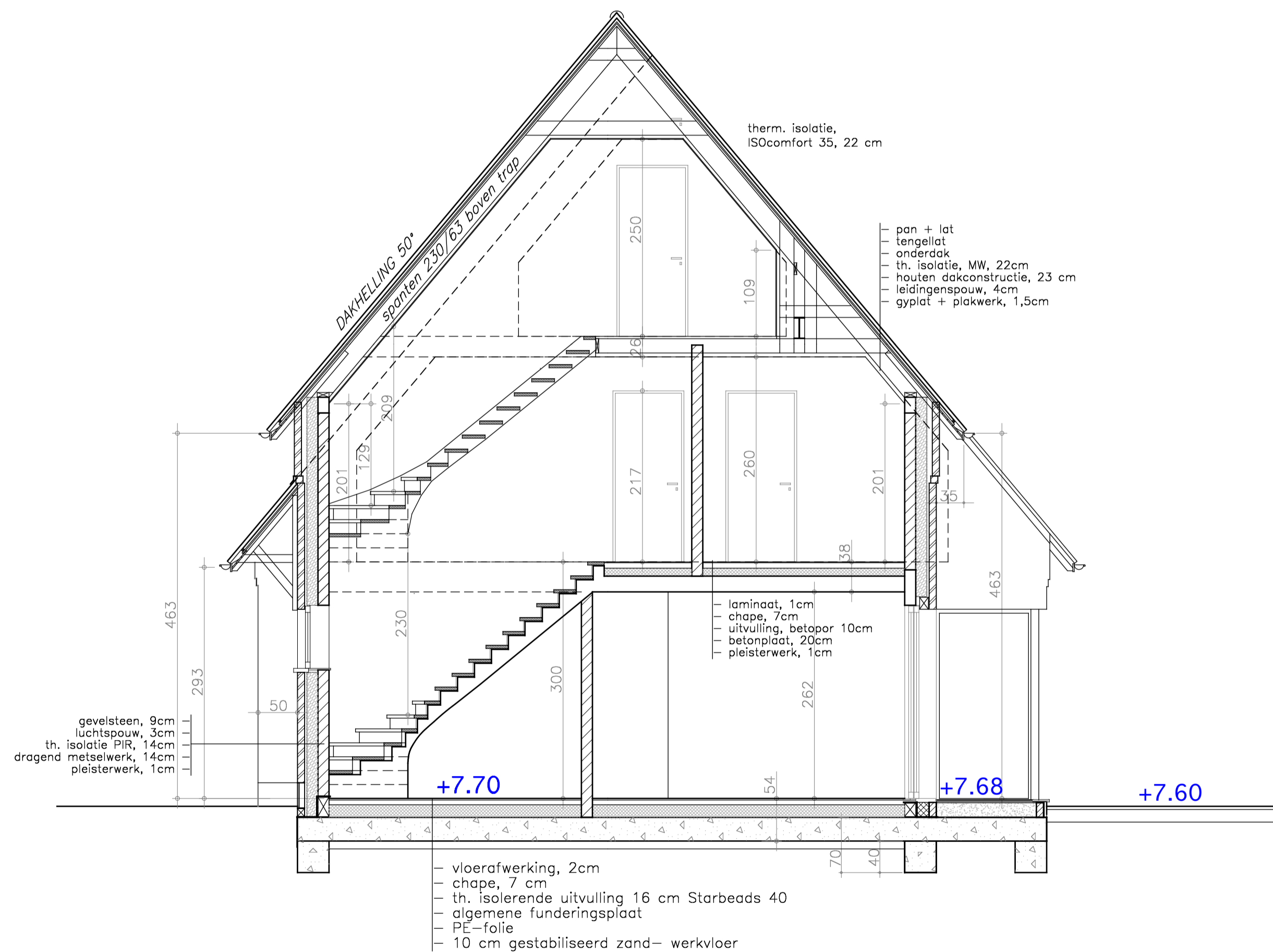

Doorsnede B

PROVINCIE: OOST-VLAANDEREN
 GEMEENTE: 9031 GENT-DRONGEN

LIGGING: 9031 Drongen
 Adolf Lootensstraat 19
 Gentbruggekouter, 27e afdeling,
 sectie D, nr. 1532 a, b, c

AANVRAGER: Dhr. Nathan De Vrieze &
 Mevr. Charlotte Tegenbosch
 Gentbruggekouter 75 A
 9050 GENTBRUGGE
 GSM Nathan: 0477 243544
 GSM Charlotte: 0497 179310
 contact-email: nathan@meducationatwork.be

TEKENING: Doorsnede B

BOUWAANVRAAG

DE AFBRAAK VAN EEN STAL EN DE HERBOUW VAN
 EEN EENGEZINSWONING MET ZWEMVIJVER

BVBA IR'S + ARCH.BUREAU
 LUC VERSTRAETE
 ADOLF LOOTENSSTRAAT 19A
 9031 DRONGEN
 GSM: 0475/372.340

DOSSIER: 2315
 DATUM: 15/03/2024



INGESCHREVEN OP DE TABEL VAN DE ORDE VAN ARCHITECTEN
 VAN DE PROVINCIE OOST-VLAANDEREN