

**ZIE BIJZONDERE  
VOORWAARDE(N)**

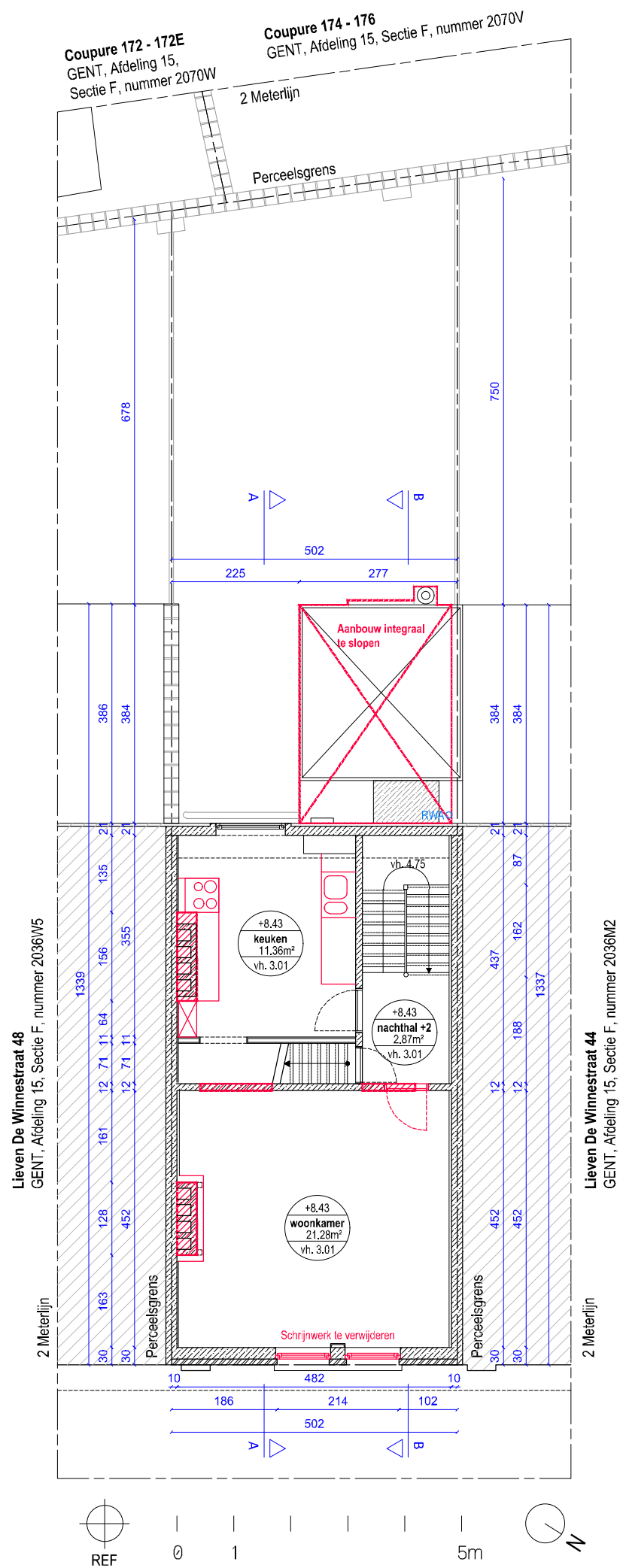

Onduidelijkheden, onvolledigheden, tegenstrijdigheden op en tussen de documenten opgesteld door de studie bureaus, de andere voorschriften, de richtlijnen van de fabrikant, de regels der kunst dienen opgemerkt en gemeld te worden aan het bestuur. Alle documenten, maten, passen en hoeveelheden dienen gecontroleerd te worden vooraf en tijdens de werken. Alle documenten samen vormen het uitvoeringsdossier.

**MARGE.**

**ARCHITECT**  
MARGE architecten bv  
Sassevaartstraat 46/209,  
9000 Gent  
+32 9 311 53 66  
info@margeprojecten.be

**BOUWHEER**  
Glenn Leboeuf  
en Janne Thys  
Lieven De Winnestraat 46  
9000 Gent

**PROJECT**  
Verbouwing van een bestaande  
burgerwoning  
GENT, afdeling 15, sectie F,  
nummer 2036N2

**PLANTITEL EN TOESTAND**  
Bestaande toestand  
Plan tweede verdieping

schaal 1:100      meeteenheid cm  
bladformaat A3      fase BA  
datum 25/03/2024      planBA\_LWSG\_P\_B\_2