

**ZIE BIJZONDERE
VOORWAARDE(N)**


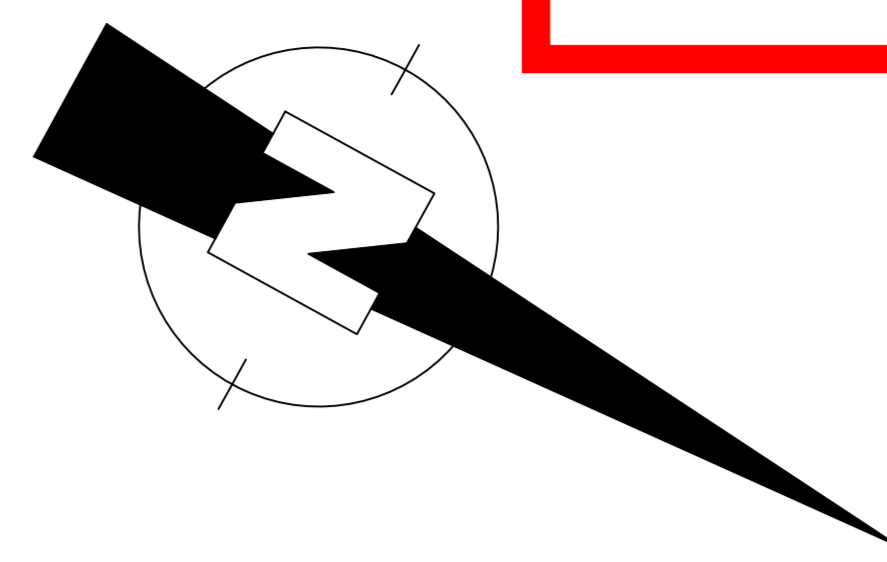

ERFDIENSTBAARHEID:
 Er is een recht van overgang gevestigd over lot 8, ten voordele van het lot met woning nr 71. Daarnaast geldt een recht van ondergrondse technische leidingen en riolering voor het lot met woning nr 71, over lot 8.

LEGENDE

Plan en doornamen
 - gestippeld: wettelijke
 - gestippeld: digitaal vastgesteld
 - gestippeld: niet digitaal vastgesteld
 - gestippeld: Bior (in m²/jaar)

Maatstaf: 1:100
 - 0m: 0
 - 1m: 100

Overheidsinstanties
 - gestippeld: gemeente
 - gestippeld: provincie
 - gestippeld: waterschap

Riolering
 - gestippeld: riolering
 - gestippeld: overloop

Buizenaanleg
 - gestippeld: buis
 - gestippeld: kabel

Plantsoen
 - gestippeld: gras
 - gestippeld: helling

Weg
 - gestippeld: trottoir
 - gestippeld: wegdek

3140 BA.3140.1.N
 Nieuwbouw van 6 gekoppelde grondgebonden woningen op de verkaveling in de Groenestakstraat 71 te Maastricht

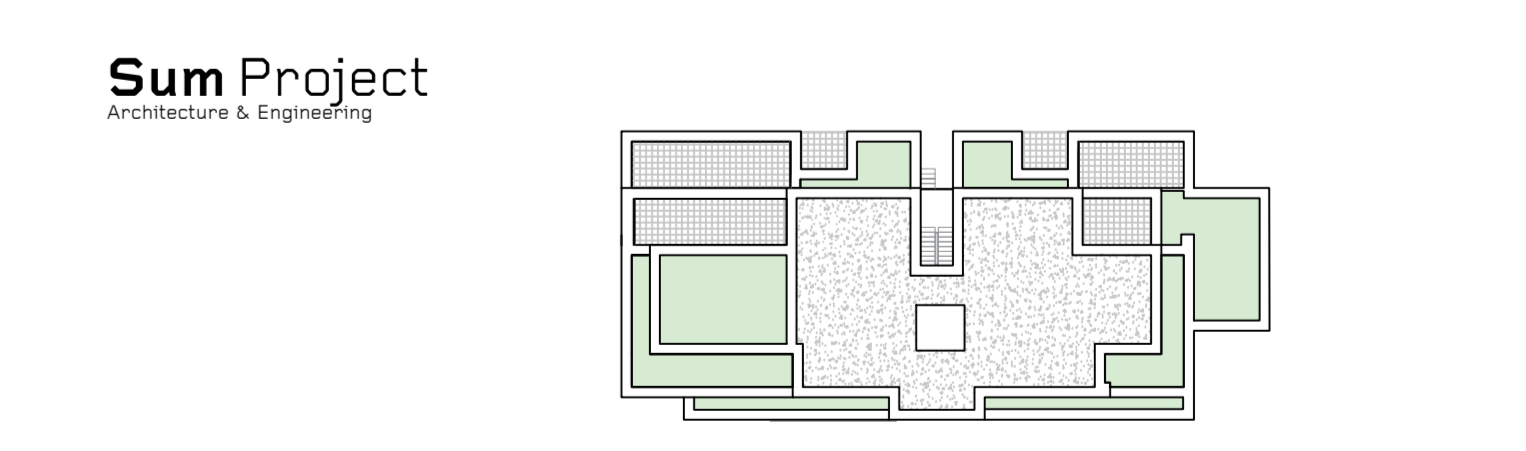

SOUDIER
 DWA Eindhoven
 Grootstraat 12, 5515 GJ Eindhoven
 Verpleegkundige: dr. J. van der Vliet

SOUPLAATS
 Groenestakstraat 71, 6200 Maastricht
 Oorspronkelijk project: 3140 BA.3140.1.N, 3140 BA.3140.1.N, 3140 BA.3140.1.N

ONTWERPER
 SumProject, Architecture & Engineering s.r.l.
 Binnendijk 46, 6200 CA Maastricht
 T: +31 (0) 43 387 1111 | E: info@sumproject.nl
 O: +31 (0) 43 387 1111 | W: www.sumproject.nl

Waar / Naam
 Architectuur / Ontwerpsgroeping

Implantatieplan
 Nieuwe toestand
 18/03/2024
 Omschrijving: versie

COORDINATENLIJST

4	102358.65	197243.47
5	102373.53	197216.17
6	102376.50	197217.31
7	102376.92	197216.05
8	102378.82	197216.52
9	102383.79	197217.42
10	102394.57	197213.31
11	102404.74	197218.67
12	102424.86	197229.21
13	102441.65	197197.43
14	102448.25	197208.85
15	102409.28	197271.71
16	102358.49	197243.77