

**ZIE BIJZONDERE
VOORWAARDE(N)**

+13.62

Eéngesinswoning
AFD 22
SECTIE B
N° 00L013
HNR: 53

GEEN
VERGUNNINGSPLIJCHTIGE
WIJZIGINGEN AAN DE
VOORGEVEL

PERCEELSGRENS

PERCEELSGRENS

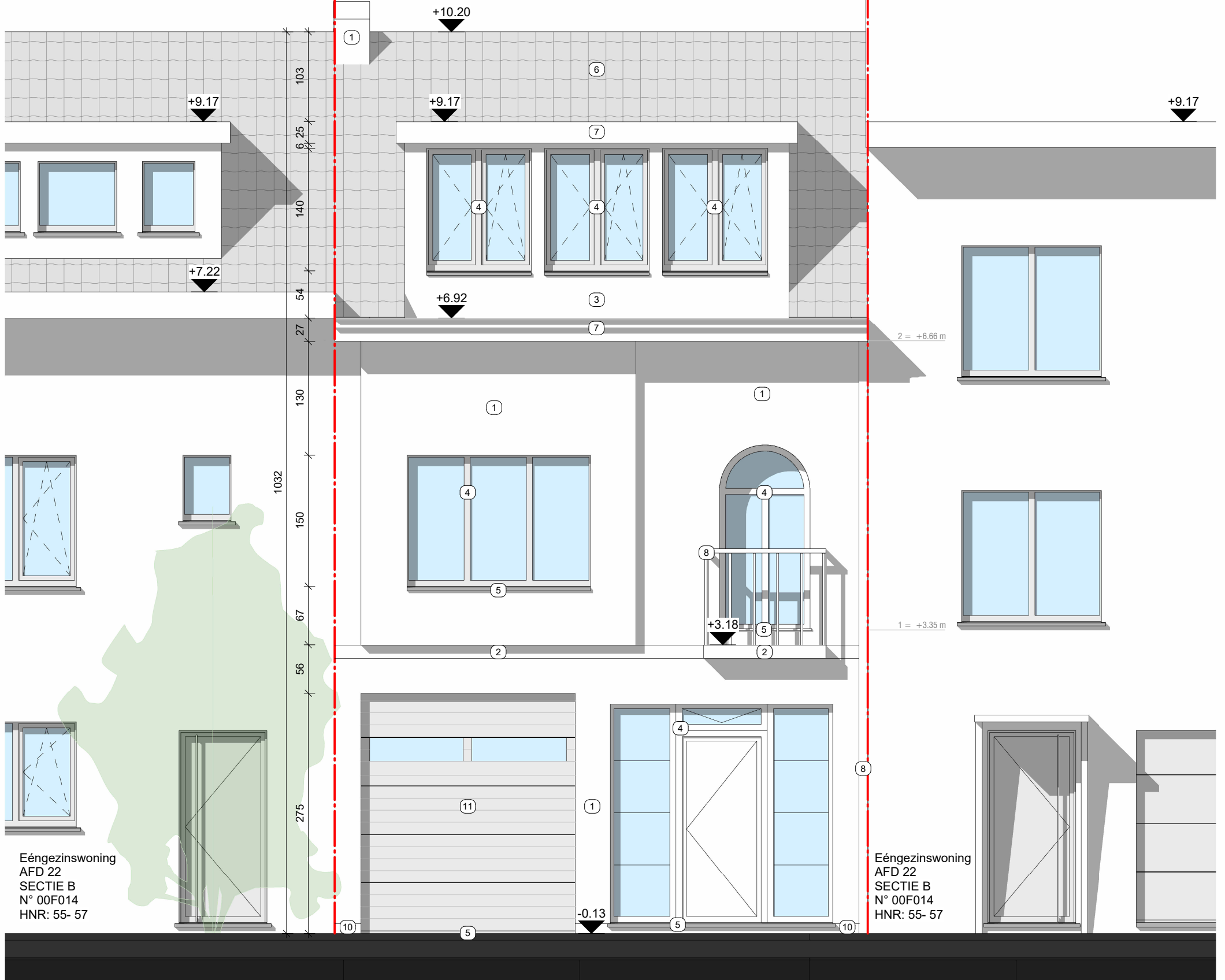

Eéngesinswoning
AFD 22
SECTIE B
N° 00F014
HNR: 55- 57

Eéngesinswoning
AFD 22
SECTIE B
N° 00F014
HNR: 55- 57

0 1 2 3 4 5 m

Vooranzicht
NIEUWE TOESTAND
Caudron - Verstraete
2335

SCHAAL : 1 : 50
DATUM : 19/03/2024
14:58:17

PRISMA
ARCHITECTEN

PRISMA
ARCHITECTEN