

PERCEELSGRENS

Eénggezinswoning
AFD 22
SECTIE B
N° 00L013
HNR: 53

PERCEELSGRENS

+13.62

GEEN
VERGUNNINGSPLIJCHTIGE
WIJZIGINGEN AAN DE
VOORGEVEL

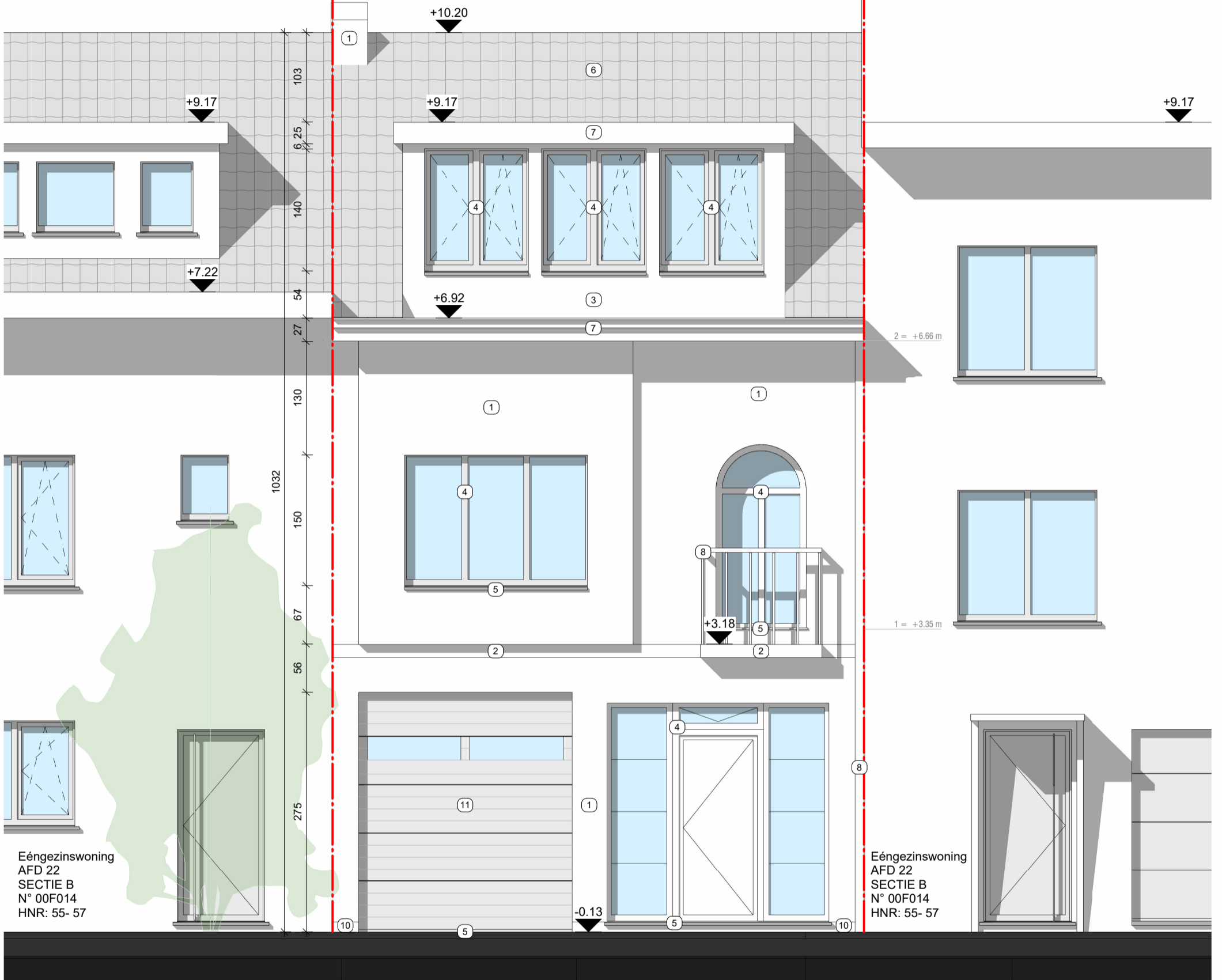

Eénggezinswoning
AFD 22
SECTIE B
N° 00F014
HNR: 55- 57

Eénggezinswoning
AFD 22
SECTIE B
N° 00F014
HNR: 55- 57



Vooranzicht
BESTAANDE TOESTAND
Caudron - Verstraete
2335

SCHAAL : 1 : 50
DATUM : 19/03/2024
14:51:31

PRISMA
ARCHITECTEN

PRISMA
ARCHITECTEN