

Eénggezinswoning
AFD 22
SECTIE B
N° 00L013
HNR: 53

PERCEELSGRENS

PERCEELSGRENS

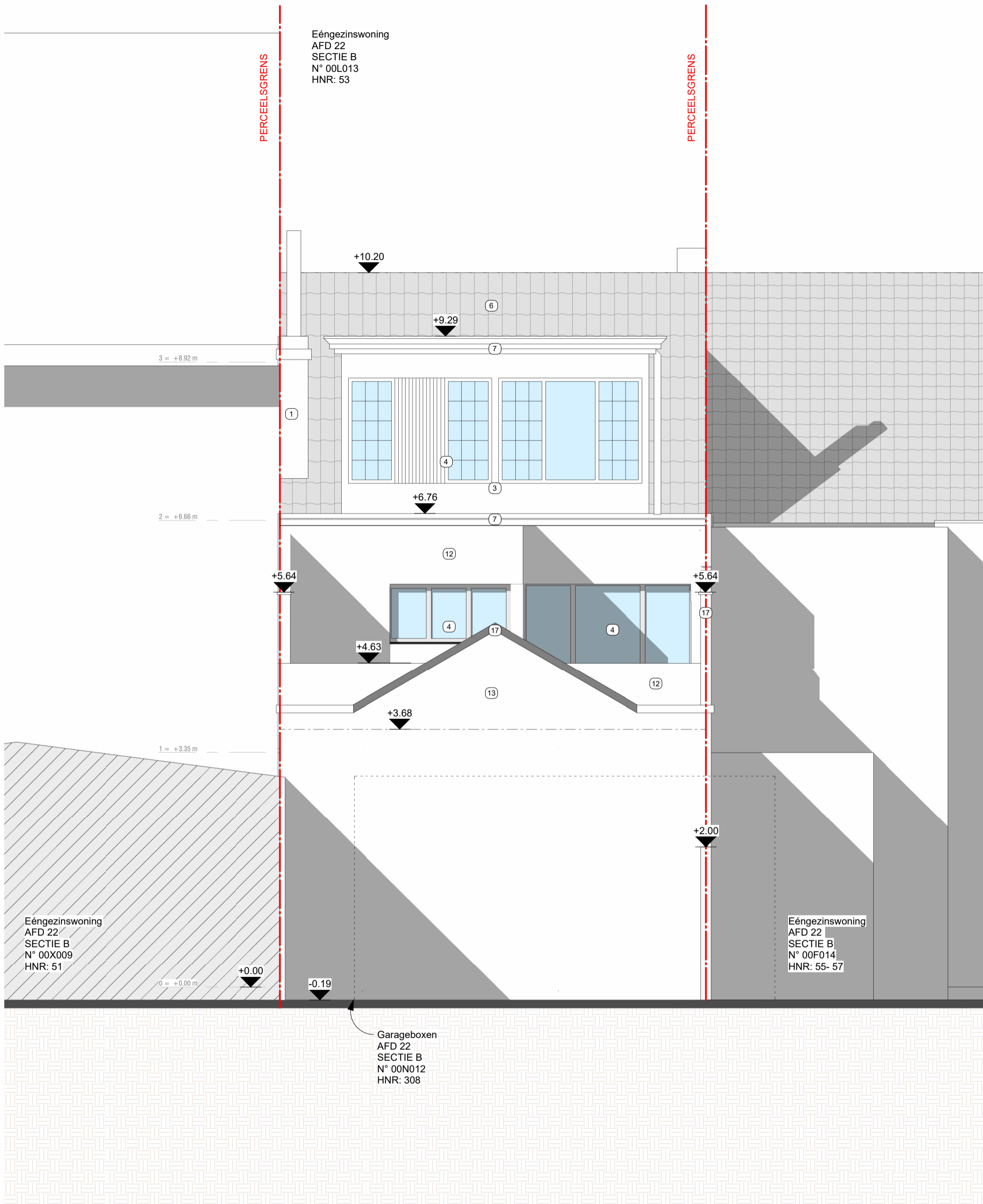

Eénggezinswoning
AFD 22
SECTIE B
N° 00X009
HNR: 51

Eénggezinswoning
AFD 22
SECTIE B
N° 00F014
HNR: 55-57

Garageboxen
AFD 22
SECTIE B
N° 00N012
HNR: 308



PRISMA
ARCHITECTEN

Achteraanzicht
VERGUNDE TOESTAND
Caudron - Verstraete
2335

SCHAAL : 1 : 50
DATUM : 27/03/2024
11:18:57