

ZIE BIJZONDERE
VOORWAARDE(N)

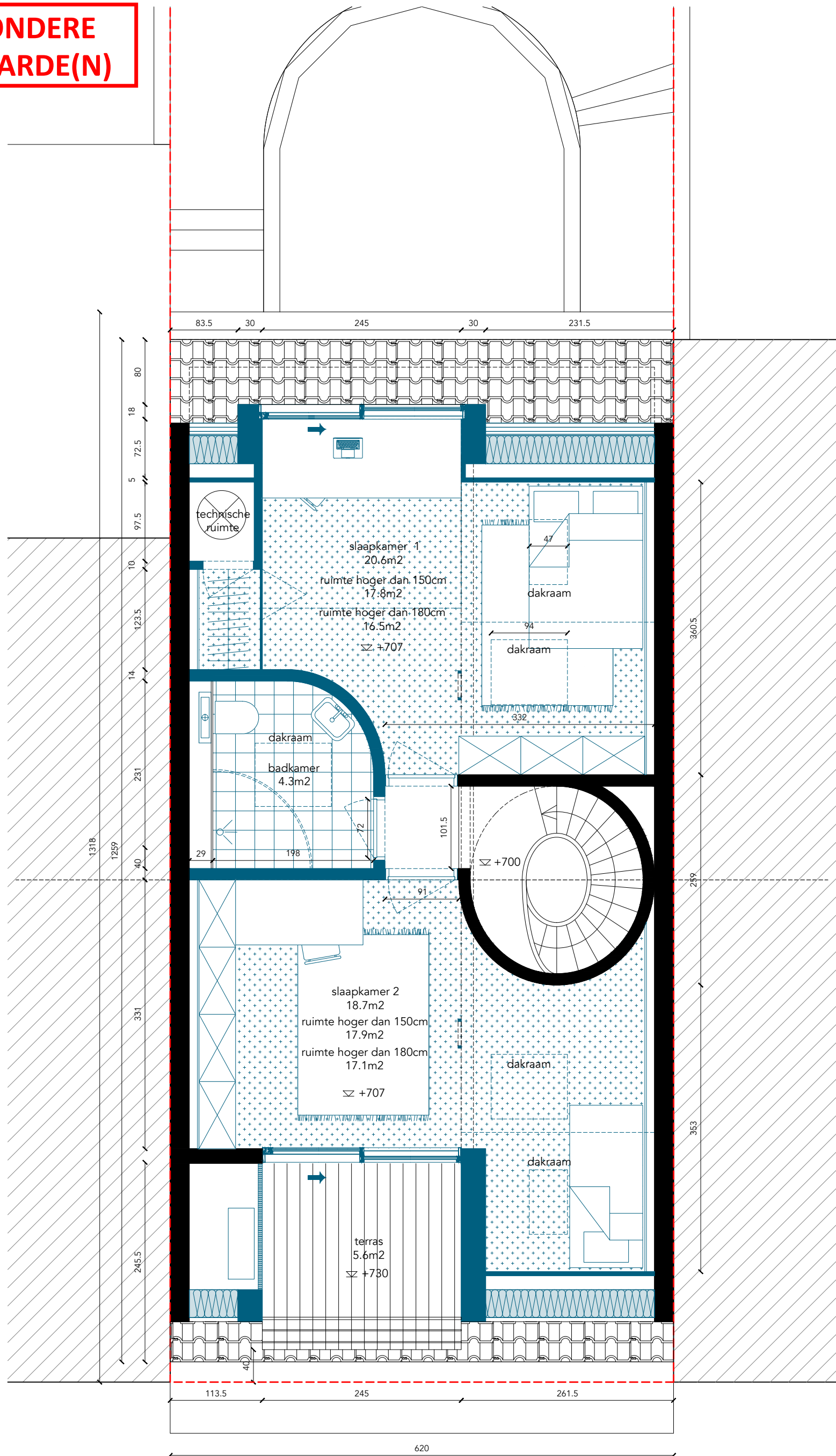

Architect:

NWLND
ROGIERS VANDEPUTTE

bert@nwld.be | pieter@nwld.be

Project: RVGS Zolder
Fase: Bouwaanvraag
Bouwheer: Jessica Morton

Regio: België
Gemeente: 9000 Gent
Adres: Raas van Gaverestraat 102
Kadaster: GENT 6 AFD, sectie F,
perceel 455/00E000

Plan: BA_RVGS_P_N
Omschrijving: Zolder plan
nieuwe toestand
Date: 19/ 03/ 2024
Schaal: 1:50 op A3

Plannen

Zolder
nieuwe
toestand

