

**ZIE BIJZONDERE
VOORWAARDE(N)**

Plannen

Snede AA
nieuwe
toestand

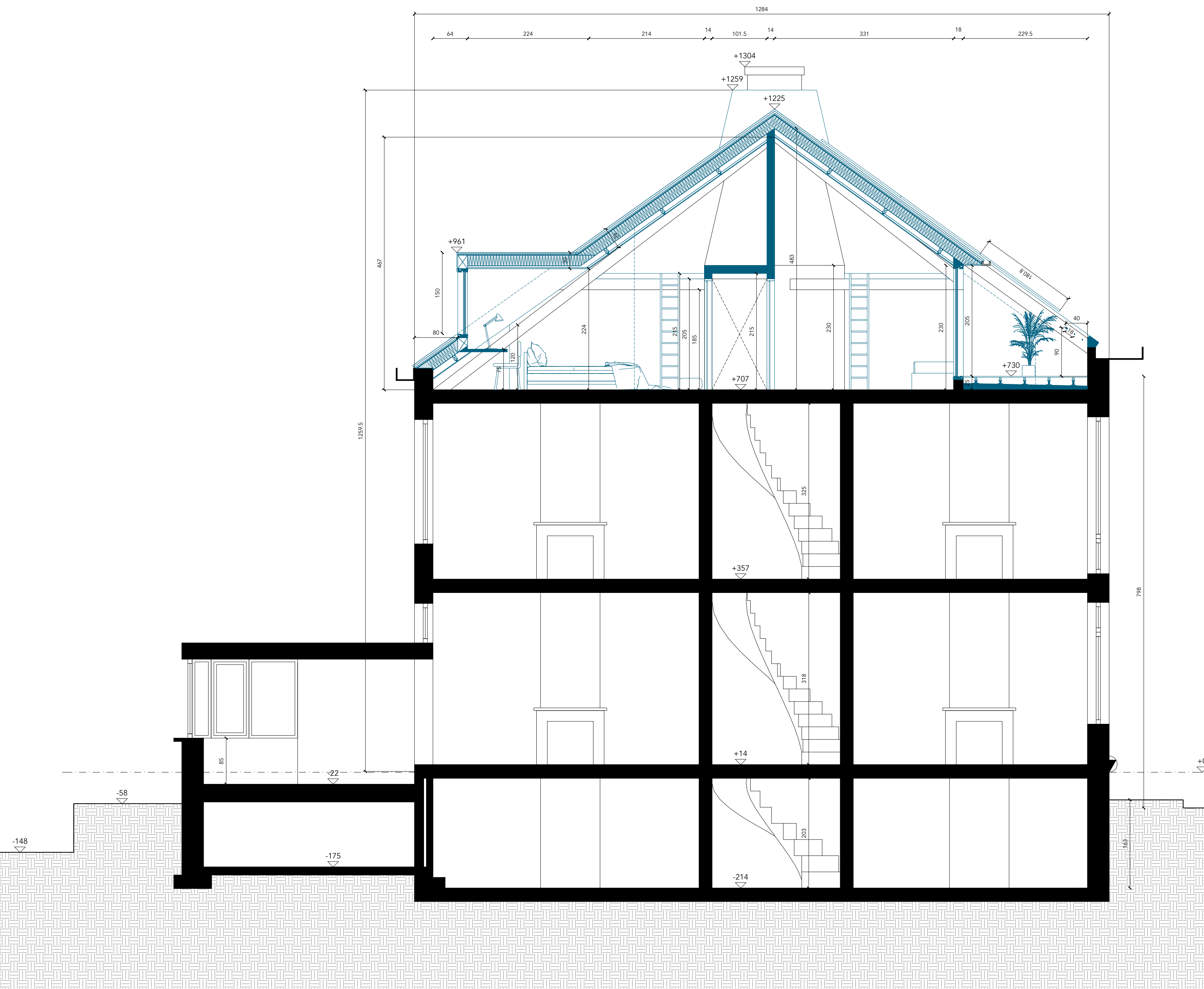

Architect:

NWLND
ROGIERS VANDEPUTTE
bert@nwind.be | pieter@nwind.be

Project: RVGS Zolder
Fase: Bouwaanvraag
Bouwheer: Jessica Morton

Regio: België
Gemeente: 9000 Gent
Adres: Raas van Gaverestraat 102
Kadaster: GENT 6 AFD, sectie F,
perceel 455/00E000

Plan: BA_RVGS_S_N_AA
Omschrijving: Snede AA
nieuwe toestand
Date: 19/03/2024
Schaal: 1:50 op A2