



BRITSOM PHILIPS architects

steendam 74 -1 9000 gent t 0032-9 334 51 80
britsophilips.com office@britsophilips.com

HOF

Verbouwing van meergezinswoning

LIGGING

Hofstraat 357 - 9000 GENT

BOUWHEER

ICON REAL ESTATE

VERGUNDE TOESTAND

SNEDE CC | schaal 1/50 (formaat A2)

12.03.2024

alle maten dienen ter plaatse
gecontroleerd te worden

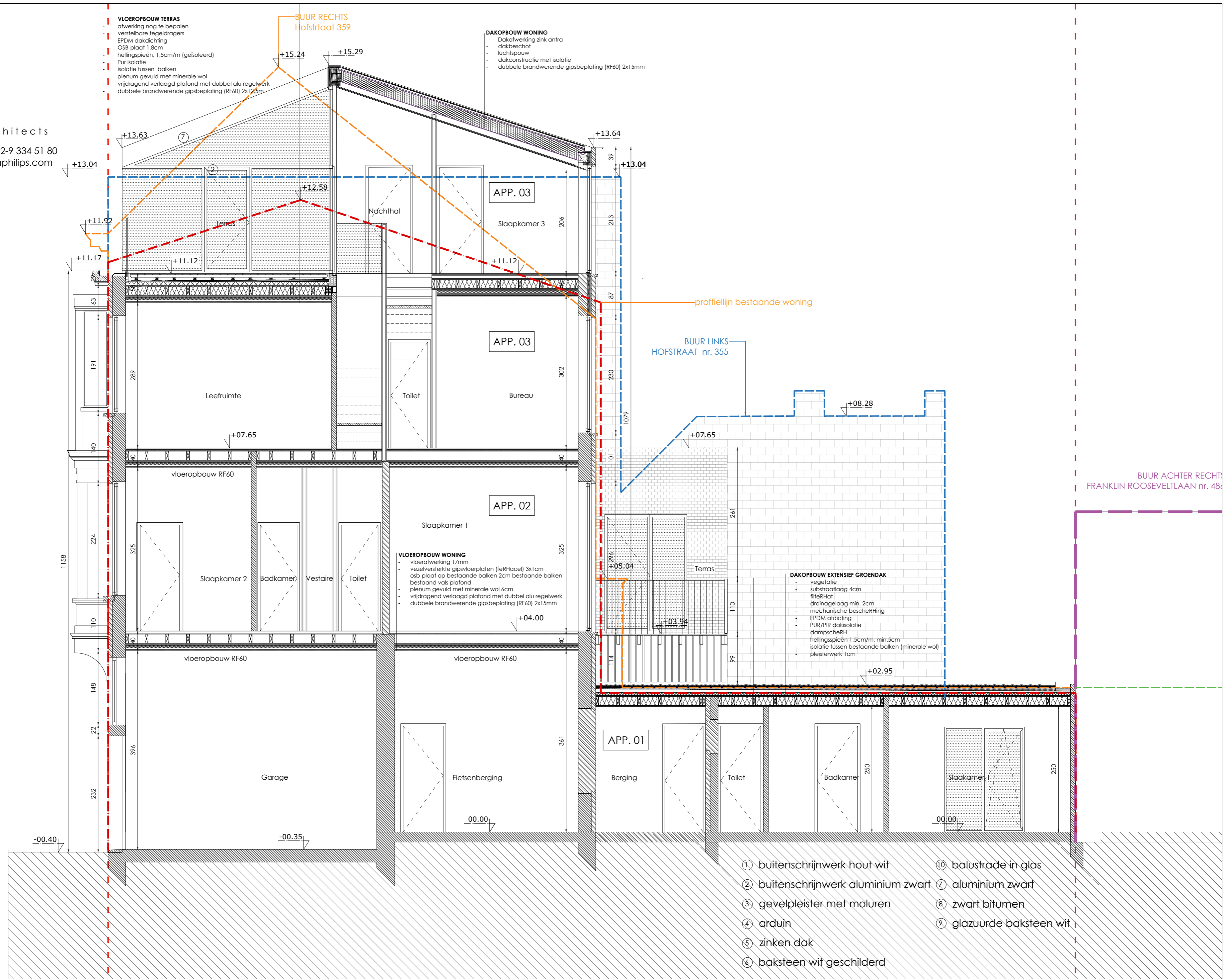

VLOEROPBOUW TERRAS
afwerking nog te bepalen
verstelbare tegel dragers
EPDM dakdichting
OSB-plaat 1,8cm
hellingspleën, 1,5cm/m (geïsoleerd)
Pur isolatie
isolatie tussen balken
plenum gevuld met minerale wol
vrijdragend verlaagd plafond met dubbel alu regelwerk
dubbele brandwerende gipsbeplating (RF60) 2x15mm

BUUR RECHTS
Hofstraat 359

DAKOPBOUW WONING
- Dakafwerking zink antra
- dakbeschof
- luchtsponw
- dakconstructie met isolatie
- dubbele brandwerende gipsbeplating (RF60) 2x15mm

profiellijn bestaande woning

BUUR LINKS
HOFSTRAAT nr. 355

BUUR ACHTER RECHT
FRANKLIN ROOSEVELTLAAN nr. 48

VLOEROPBOUW WONING
- vloerafwerking 17mm
- vezelversterkte gipsvloerplaten (feRHacel) 3x1cm
- osb-plaat op bestaande balken 2cm bestaande balken
- bestaand vals plafond
- plenum gevuld met minerale wol 6cm
- vrijdragend verlaagd plafond met dubbel alu regelwerk
- dubbele brandwerende gipsbeplating (RF60) 2x15mm

DAKOPBOUW EXTENSIEF GROENDAK
- vegetatie
- substraatlaag 4cm
- filtermat
- drainage laag min. 2cm
- mechanische beschermling
- EPDM afdichting
- PUR/PIR dakisolatie
- dampscerRH
- hellingspleën 1,5cm/m, min.5cm
- isolatie tussen bestaande balken (minerale wol)
- pleisterwerk: 1cm

- ① buitenschrijnwerk hout wit
- ② buitenschrijnwerk aluminium zwart
- ③ gevelpleister met moluren
- ④ arduin
- ⑤ zinken dak
- ⑥ baksteen wit geschilderd
- ⑩ balustrade in glas
- ⑦ aluminium zwart
- ⑧ zwart bitumen
- ⑨ glazuurde baksteen wit

