

- GEVELMATERIAAL
- 01 Dakdekking hellend dak 50°
 - 02 Beton dakpannen -type sneldak kleur bruin/rood
 - 03 Puntgevel zijgevel rechts : bekleed met kunstleien in kleur licht grijs
 - 04 Dakdekking plat dak : roofing met alu-dakrandprofiel kleur wit
 - 05 Hanggoten : halfronde hanggoten uit zink-sponde meranti
 - 06 Aflopen : diam.80 uit zink
 - 07 Gevel : Voorgevel : gevelpleister (stucpleister) kleur wit
 - 08 Zijgevel rechts en achtergevel : gevelsteen kleur bruin/rood
 - 09 Gevel achterbouw berging/cv : betonsteen wit geschilderd
 - 10 Zijvel links : scheimuur hoofdgebouw : bekleed met gevelleien kleur licht grijs met randprofiel alu-kleur licht grijs
 - 11 scheimuur achterbouw : gevelsteen kleur bruin-rood
 - 12 scheimuur achterbouw berging-cv : snelbouwsteen bekleed met roofing kleur zwart
 - 13 Raam-en deurdorpels : uit blauwe hardsteen
 - 14 Butenschrijnwerk : voorgevel : ramen en deuren wit geschilderd in hout op gelijkvoers en in pvc op verdiep
 - 15 Zijgevel rechts en achtergevel : pvc ramen in kleur wijnrood en houten ramen en deuren op gelijkvoers kleur rood-bruin
 - 16 TUINAFLUITING
 - 17 Terraswand uit alu-profiel met 14 invulpanelen kleur licht grijs onderaan en gelaagd glas bovenaan
 - 18 Tuinafsluiting betonpalen en platen (zijde scheilijn links)
 - 19 Tuinafsluiting betonpalen en palen geschilderd in kleur wit (zijde scheilijn rechts)

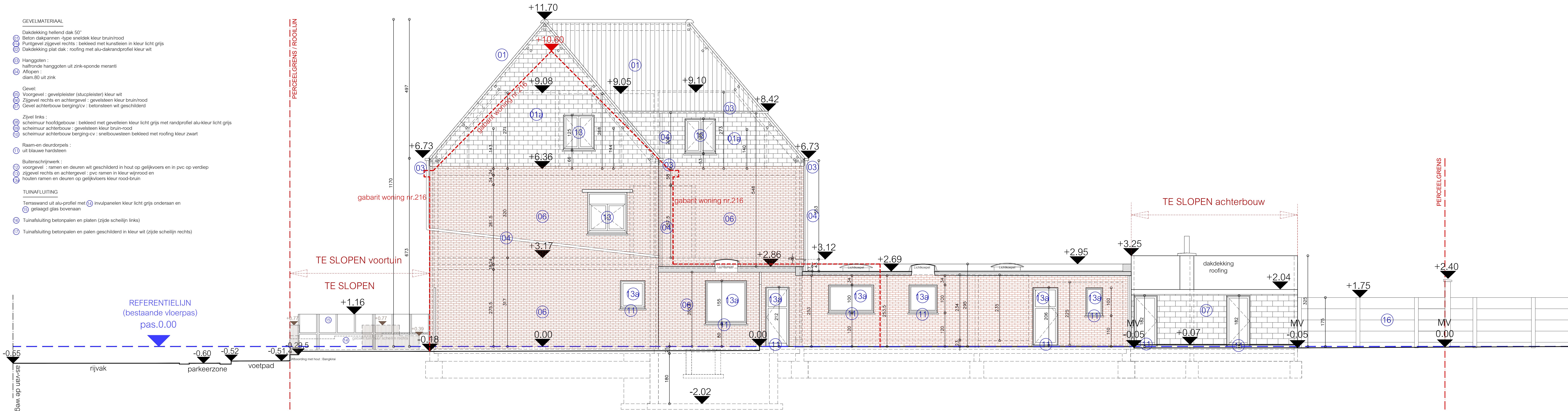

ONTWERP : VERBOUWEN VAN EEN HANDELSPAND MET EEN HANDELSPAND OP GELUKVOERS EN MET 1 WOONEENHEID OP VERDIEPING	BOUWHEER: WONG Kwong Leong NG Yau Pin WONG Kwong Young AU Sau Lai Evergemsesteerweg 229 9032 Wondelgem	BOUWPLAATS : provincie: OOST-VLAANDEREN gemeente: 9032 WONDELGEM straat : Evergemsesteerweg 218 kadastraal : GENT SAN/D/WONDELGEM 4407A025600.000		ARCHITECT WILLEM DE SMET Missielaan 03 9910 Knesselaere tel. fax 09227 92 39 gem 0477699604 email wds@willemdesmet.be 9700 BE 060 01 187	GETEKEND : pds 10/02/2024 WUZJINGEN :	AARD VAN DE TEKENINGEN : OMGEVINGSVERGUNNING REF. DOSSIER : 2023 07	SCHAAL : 1/50 SCHAAL : 1/50 2cm = 1m00 	PLANNUMMER : BA_2_G_B_4.4_ZIJGEVEL RECHTS BA_2_S_B_1.1_DOORSNEDE AA'
--	---	---	--	---	---	--	--	---