

GEVELMATERIAAL

- Dakdekking hellend dak 50° & 45°:
- 01 Gebakken aarde dakpannen - pan 401-dubbel sluiting kleur leikleur/grijs
- 02 Dakdekking plat dak : extensief groendak op EPDM-folie
- 03 Alu-dakrand in ral kleur 7021 zwart/grijs

- Hanggoten :
- 04 halfronde hanggoten uit zink
 - 05 Aflopen : diam.80 uit zink

- Gevelbekleding :
- 06 Gevelpleisterwerk 2cm dik te plaatsen op EPS-isolatie 16cm dik (volgens studie EPB)
 - 07 Houten gevelbekleding (nieuwe uitbreiding) in kleur bruinrood te plaatsen op een geïsoleerde houtskelwand

- 08 Scheimuur hoofdgebouw : bestaand - bekleed met gevellen kleur licht grijs

- Raam-en deurdorpsels :
- 09 uit blauwe hardsteen op gelijkvloers
 - 10 uit aluminium voor ramen op hoogte
 - 11 Plint : uit blauwe hardsteen

- Buitenschrijnwerk :
- 12 Nieuwe alu- ramen en deuren in ral kleur 7021 zwart/grijs voorzien van isolerende beglazing

TUINAFLUITING

- 13 Nieuwe tuinafsluiting op perceelgrens (zijde links) : metalen paal en draadstructuur kleur zwart-grijs
- 14 Bestaande tuinafsluiting betonpalen en platen (zijde scheilijn links) op perceel buur
- 15 Bestaande tuinafsluiting betonpalen en palen geschilderd in kleur wit (zijde scheilijn rechts)
- 16 Volle betonsteen kleur grijs met deksteen beton kleur donkergrijs

--- gesloopte delen
 rode kleur = te slopen

REFERENTIELIJN
 (bestaande vloerpas)
 pas.0.00

REFERENTIEPUNT
 (bestaande vloerpas)
 pas.0.00

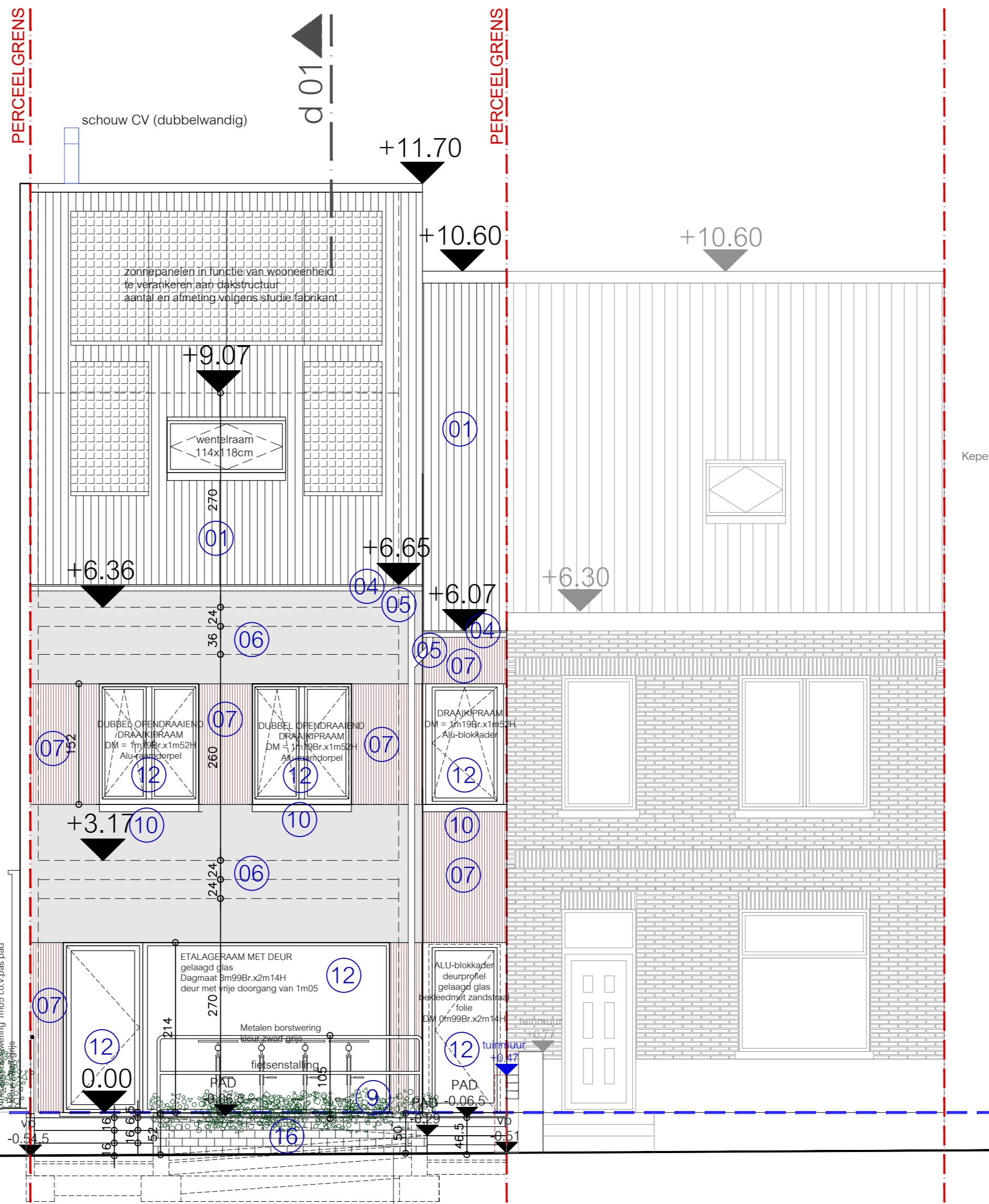
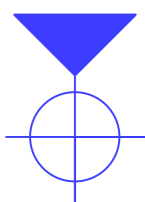

Nr. 218

SAMENSTELLING WATERDOORLATENDE VERHARDING
 Betonstraatstenen 8cm d helling max.1% op vlak opp.
 Straatlaag 3cm d
 Drainerend schraal beton 15cm d
 Onderfundering uit ongebonden steenslag 20cm d
 Doorlatend geotextiel

doorsnede
 d 01

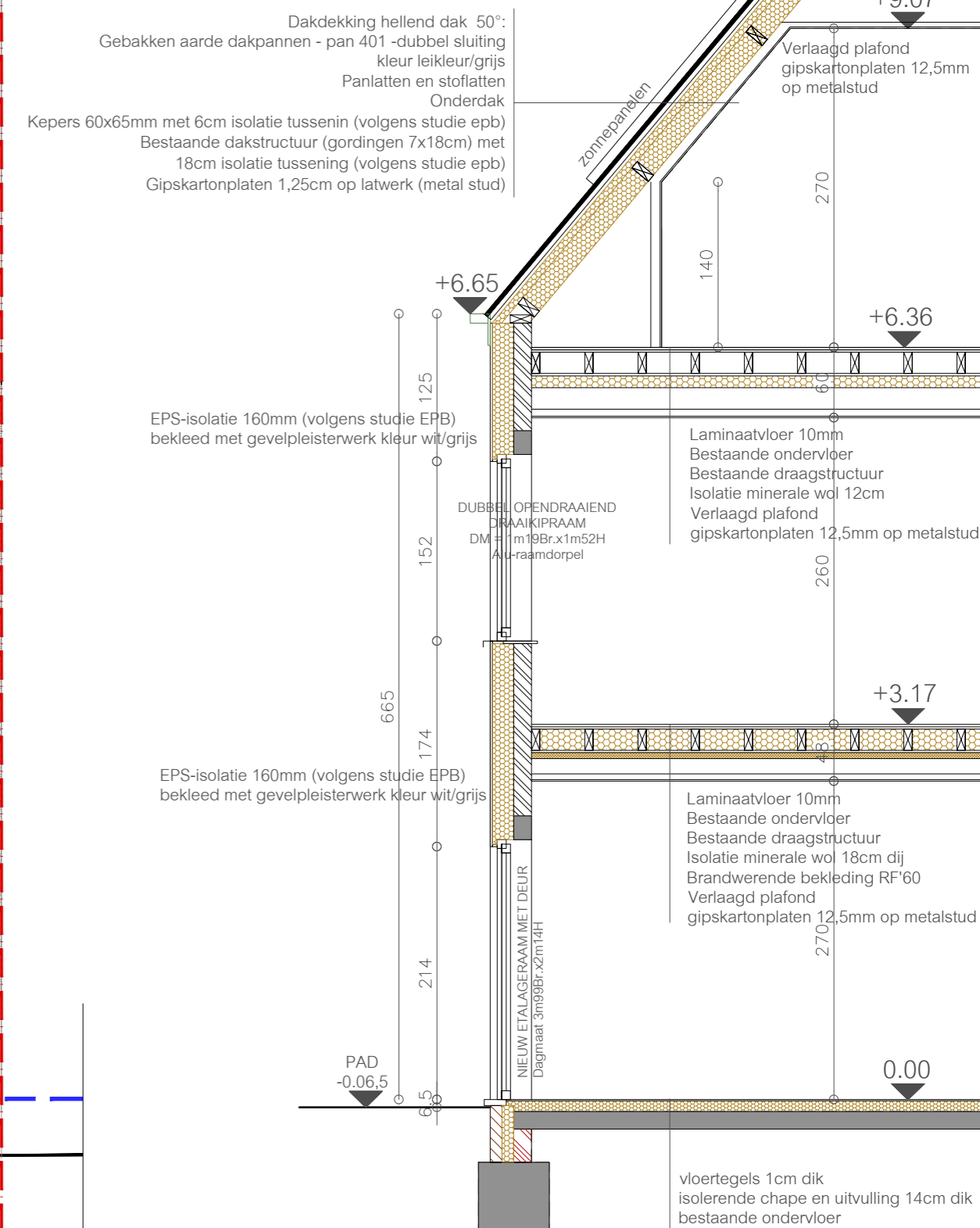

<p>ONTWERP :</p> <p>VERBOUWEN VAN EEN HANDELSPAND MET EEN HANDELSPAND OP GELIJKVLOERS EN MET 1 WOONEENHEID OP VERDIEPING</p>	<p>BOUWHEER:</p> <p>WONG Kwong Leong NG Yau Pin WONG Kwong Yeung AU Sau Lai Evergemsesteenweg 229 9032 Wondelgem</p>	<p>BOUWPLAATS :</p> <p>provincie : OOST-VLAANDEREN gemeente : 9032 WONDELGEM straat : Evergemsesteenweg 218 kadastraal : GENT 3040 WONDELGEM 44074A0258/00L000</p>		<p>ARCHITECT</p> <p>WILLEM DE SMET Mispelare 03 9910 Knesselare tel.+fax 09/227 92 99 gsm.0477/693604 e-mail: willemsmet@skynet.be BTW BE 0462 781 357</p>	<p>GETEKEND :</p> <p>pds 10/02/2024</p>	<p>AARD VAN DE TEKENINGEN :</p> <p>OMGEVINGSVERGUNNING</p>	<p>SCHAAL :</p> <p>1/50</p> <p>SCHAAL : 1/50 2cm = 1m00</p>	<p>PLANNUMMER :</p> <p>BA_2_G_N_1.4_VOORGEVEL</p>
--	---	---	--	---	---	--	---	---