

- Afmetingen van de kamers zijn onder voorbehoud van definitieve spantbenen berekend door de dakwerker
- Alle afmetingen van de structurele elementen volgens studie stabiliteitsingenieur
- De diktes van de isolatie zijn conform het EPB-verslag
- Waterkering te voorzien tegen alle raam- en deuraanslagen, boven en onder iedere spouwonderbreking en overall waar er kans op vochtindringing mogelijk is
- Tenzij anders vermeld in het bestek worden alle bouwmaterialen verwerkt volgens de voorschriften van de fabrikant
- De architect verwerpt iedere verantwoordelijkheid indien er niet gebouwd wordt volgens de plannen van de bouwaanvraag

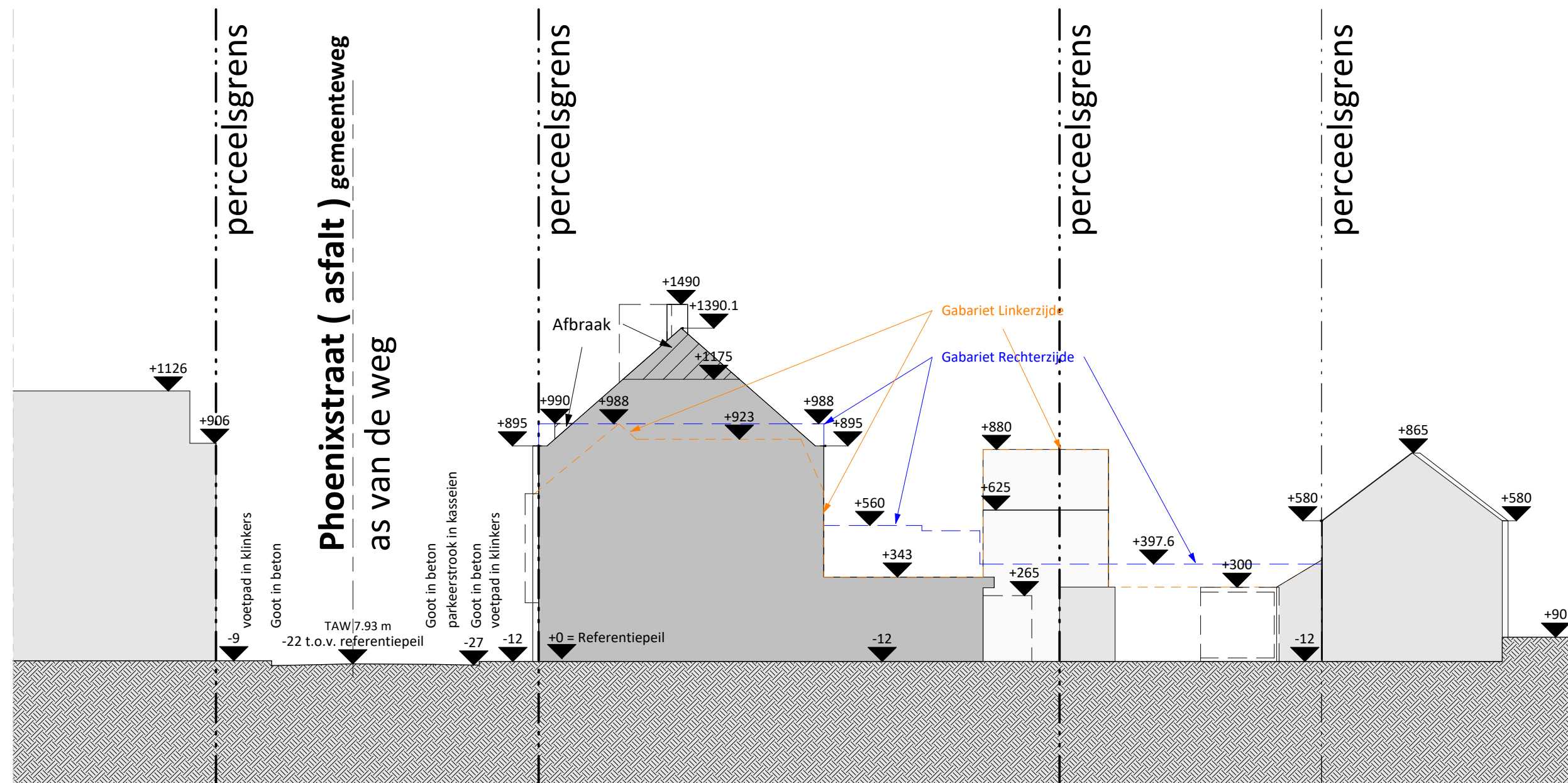

Terreinprofiel | Bestaande toestand | 1 : 200

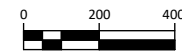

Project

Uitbreiding woonentiteiten meergezinswoning
23-14763

Bouwplaats

Phoenixstraat 68
9000 Gent

Opdrachtgever

Els Depourcq en Marc Van Laethem
Tel 0478 79 10 62
monsoon@telenet.be

PARALLEL ARCHITECTEN bv

Tel 09 292 10 20
Correspondentie - Biezeweg 15A, 9230 Wetteren
Maatsch. zetel Biezeweg 15A, 9230 Wetteren
info@parallel-architecten.be

PARA EL
ARCHITECTEN