

# ZIE BIJZONDERE VOORWAARDE(N)

- Afmetingen van de kamers zijn onder voorbehoud van definitieve spantbenen berekend door de dakwerker
- Alle afmetingen van de structurele elementen volgens studie stabiliteitsingenieur
- De diktes van de nieuwe isolatie zijn conform het EPB-verslag
- Waterkering te voorzien tegen alle raam- en deuraanslagen, boven en onder iedere spouwonderbreking en overall waar er kans op vochtindringing mogelijk is
- Tenzij anders vermeld in het bestek worden alle bouwmaterialen verwerkt volgens de voorschriften van de fabrikant
- De architect verwerpt iedere verantwoordelijkheid indien er niet gebouwd wordt volgens de plannen van de bouwaanvraag

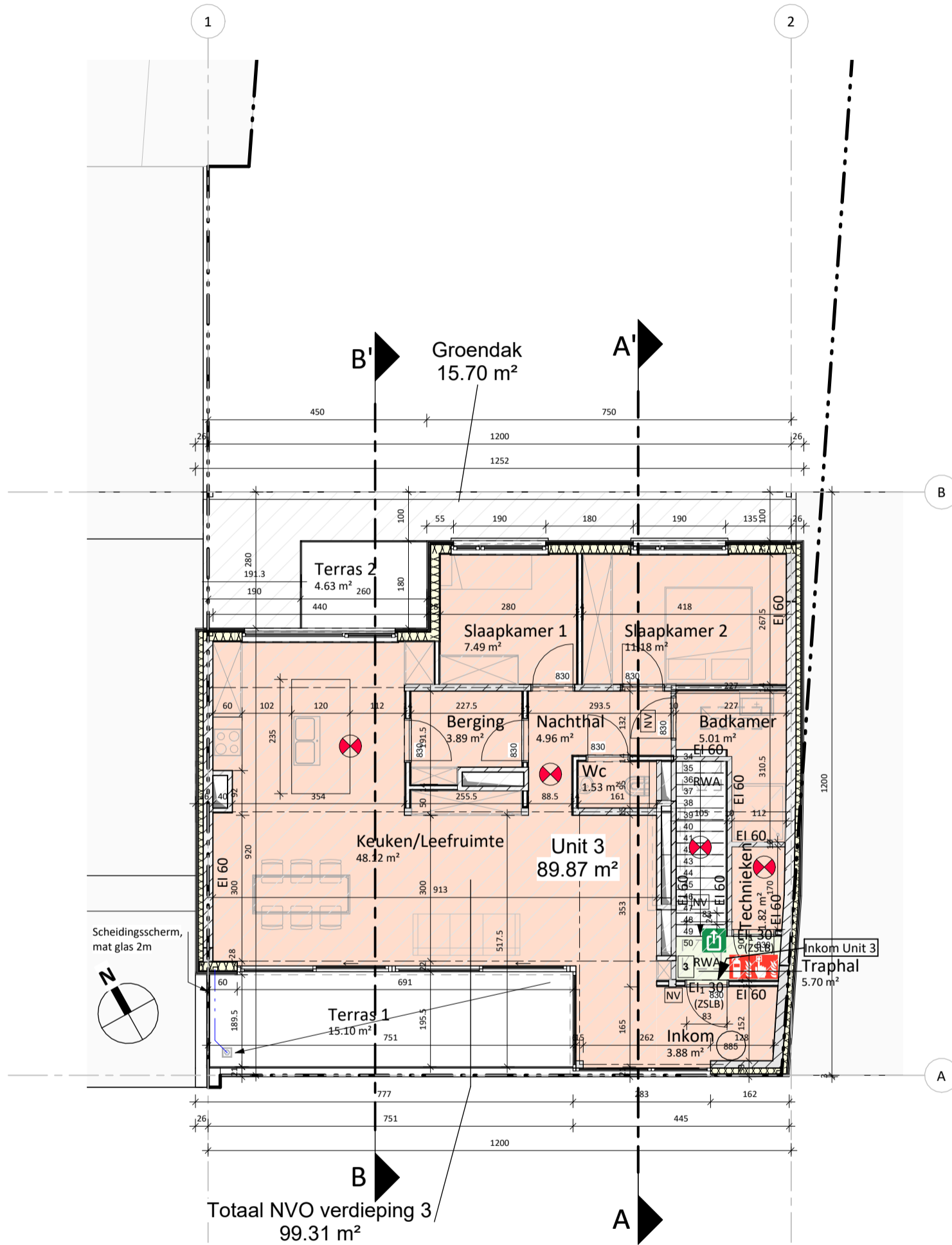

## Grondplan derde verdieping | Nieuwe toestand | 1 : 100

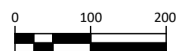

**Project**  
Uitbreiding woonentiteiten meergezinswoning  
23-14763

**Bouwplaats**  
Phoenixstraat 68  
9000 Gent

**Opdrachtgever**  
Els Depourcq en Marc Van Laethem  
Tel 0478 79 10 62  
monsoon@telenet.be

**PARALLEL ARCHITECTEN bv**  
Tel 09 292 10 20  
Biezeweg 15A, 9230 Wetteren  
Maatsch. zetel Biezeweg 15A, 9230 Wetteren  
info@parallel-architecten.be

**PARA EL**  
ARCHITECTEN