

- Afmetingen van de kamers zijn onder voorbehoud van definitieve spantbenen berekend door de dakwerker
- Alle afmetingen van de structurele elementen volgens studie stabiliteitsingenieur
- De diktes van de nieuwe isolatie zijn conform het EPB-verslag
- Waterkering te voorzien tegen alle raam- en deuraanslagen, boven en onder iedere spouwonderbreking en overal waar er kans op vochtindringing mogelijk is
- Tenzij anders vermeld in het bestek worden alle bouwmaterialen verwerkt volgens de voorschriften van de fabrikant
- De architect verwerpt iedere verantwoordelijkheid indien er niet gebouwd wordt volgens de plannen van de bouwaanvraag

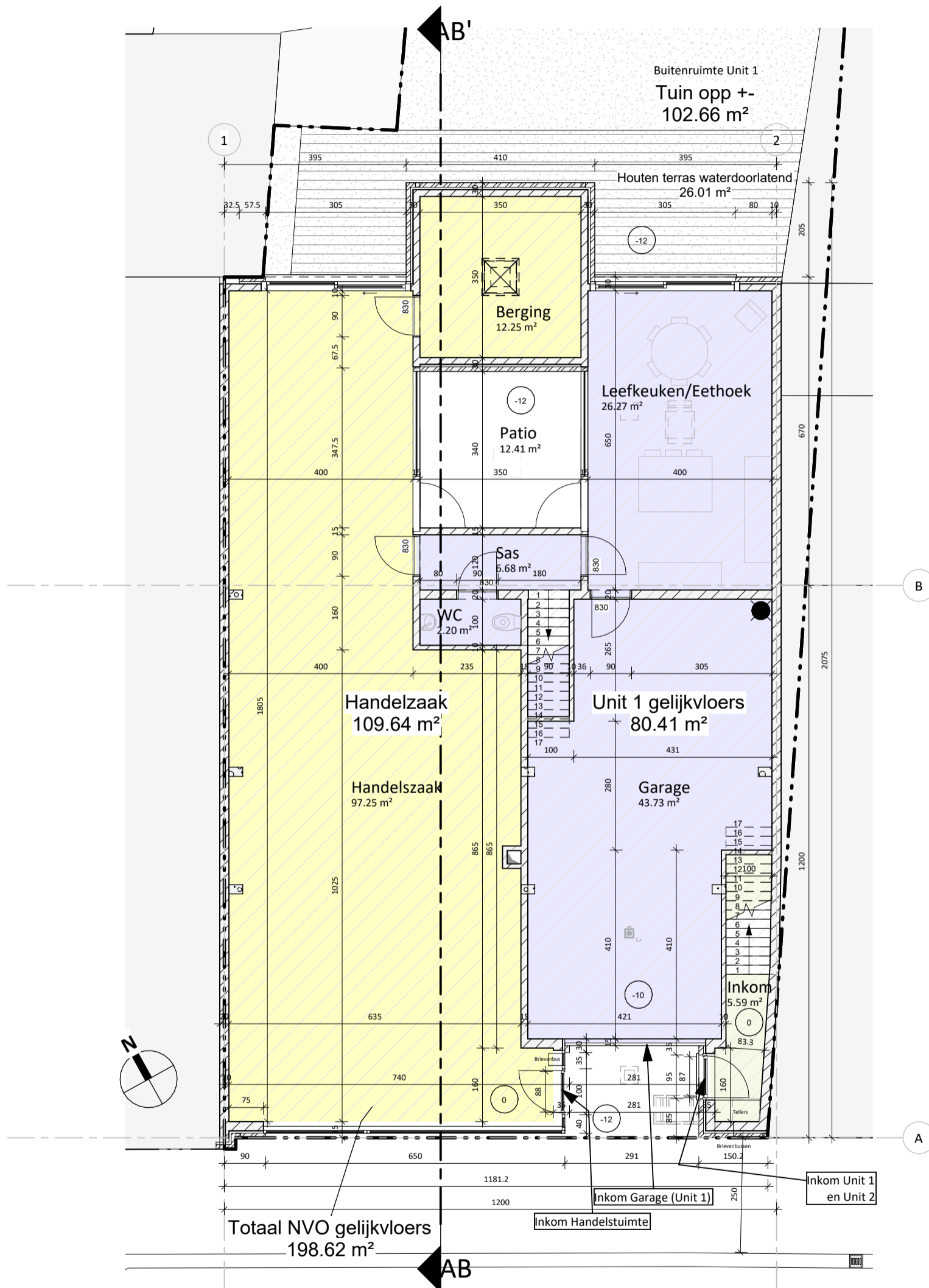

Grondplan gelijkvloers | Bestaande toestand | 1 : 100

Project
Uitbreiding woonentiteiten meergezinswoning
23-14763

Bouwplaats
Phoenixstraat 68
9000 Gent

Opdrachtgever
Els Depourcq en Marc Van Laethem
Tel 0478 79 10 62
monsoon@telenet.be

PARALLEL ARCHITECTEN bv
Tel 09 292 10 20
Biezeweg 15A, 9230 Wetteren
Maatsch. zetel Biezeweg 15A, 9230 Wetteren
info@parallel-architecten.be

PARA EL
ARCHITECTEN