

De ontvangst van deze documenten impliceert de aanvaarding en erkenning van de auteursrechten van ZEN architecten vof, die zowel betrekking hebben op de morele rechten (publiciteitsrecht, recht op vaderschap, recht op respect en integriteit) als op de patrimoniale rechten (reproductie, communicatierechten, wederver- kooprechten). Dit houdt in dat in elk geval de naam en inloggegevens van ZEN architecten vof, expliciet moeten worden vermeld op de plannen, waarvan het gebruik is toegestaan. De ontvanger zal deze documenten niet aan derden verspreiden en zal de plannen uitsluitend voor deze doeleinden gebruiken. Voor elk volledig of gedeeltelijk gebruik van de documenten voor een ander doel is een geschreven toelating van ZEN architecten noodzakelijk

**MATERIAALLIJST - NIEUWE TOESTAND**

- |                                   |                    |
|-----------------------------------|--------------------|
| 1. gevelbeplating                 | lichte beige kleur |
| 2. gevelbeplating                 | donkere kleur      |
| 3. buitenschrijnwerk in aluminium | antraciet kleur    |
| 4. glazen ballustrade             | transparant        |
| 5. dorpels in blauwe hardsteen    | grijze kleur       |

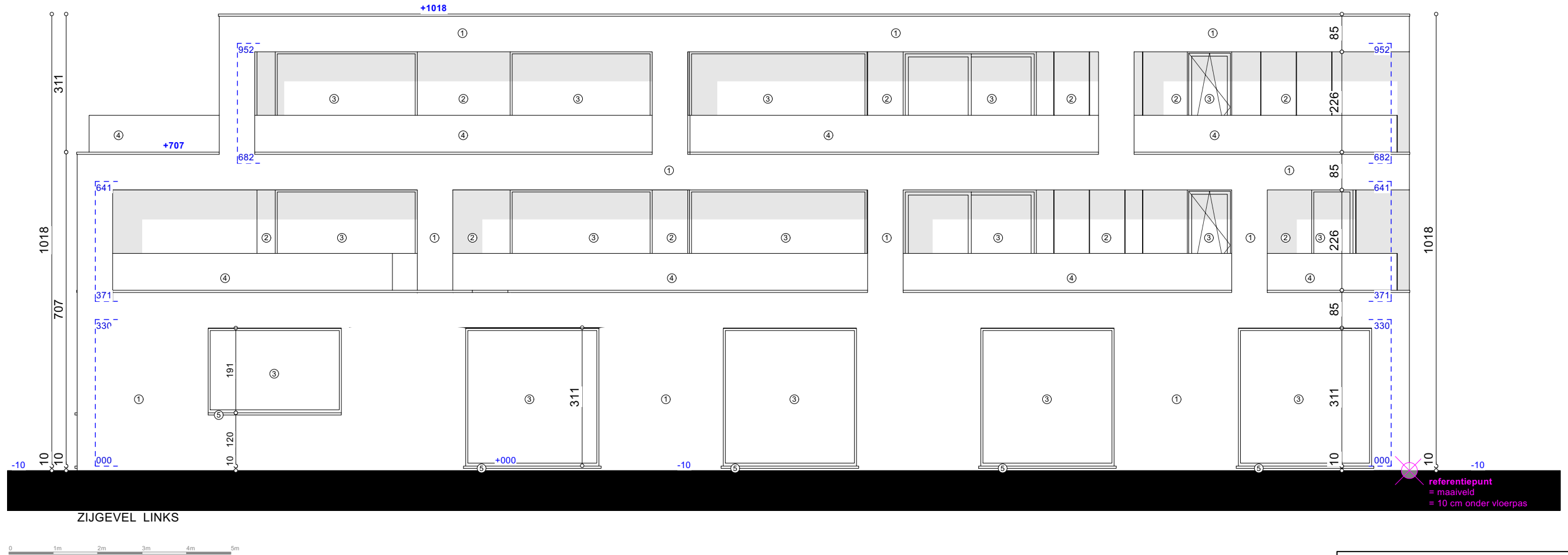

referentiepunt  
= maaiveld  
= 10 cm onder vloerpas

**OPGELET!**

DIT IS GEEN UITVOERINGSPLAN!  
ALLE NIEUWBOUWSTRUCTUREN /  
CONSTRUCTIES WORDEN NOG AAN EEN  
STABILITEITSSTUDIE ONDERWORPEN.  
- DE AANNEMER CONTROLEERT ALLE  
MATEN TER PLAATSE



zen architecten  
Gaverssteenweg 440  
9820 Merelbeke  
info@zenarchitecten.be  
T 09 329 82 25  
M 0496 18 92 09 - 0477 68 34 38

Bouwheer Dhr. Van Hecke Michiel en Dhr. Van Hecke Stijn  
Wildebrake 26, 9041 Gent  
Bouwadres Antwerpsesteenweg 891  
9041 Oostakker  
Kadastraal Gent, 17e afd., sectie B, nr. 1166F  
Locatienummer 44051B1166/00F000

Tekening Linkergevel - nieuwe toestand  
Schaal 1/100 (A3-formaat)  
Datum 28/12/2023  
Blad 8/15