

De ontvangst van deze documenten impliceert de aanvaarding en erkenning van de auteursrechten van ZEN architecten vof, die zowel betrekking hebben op de morele rechten (publiciteitsrecht, recht op vaderschap, recht op respect en integriteit) als op de patrimoniale rechten (reproductie, communicatierechten, wederver- kooprechten). Dit houdt in dat in elk geval de naam en inloggegevens van ZEN architecten vof, expliciet moeten worden vermeld op de plannen, waarvan het gebruik is toegestaan. De ontvanger zal deze documenten niet aan derden verspreiden en zal de plannen uitsluitend voor deze doeleinden gebruiken. Voor elk volledig of gedeeltelijk gebruik van de documenten voor een ander doel is een geschreven toelating van ZEN architecten noodzakelijk

MATERIAALLIJST - NIEUWE TOESTAND

- | | |
|-----------------------------------|--------------------|
| 1. gevelbeplating | lichte beige kleur |
| 2. gevelbeplating | donkere kleur |
| 3. buitenschrijnwerk in aluminium | antraciet kleur |
| 4. glazen ballustrade | transparant |
| 5. dorpels in blauwe hardsteen | grijze kleur |

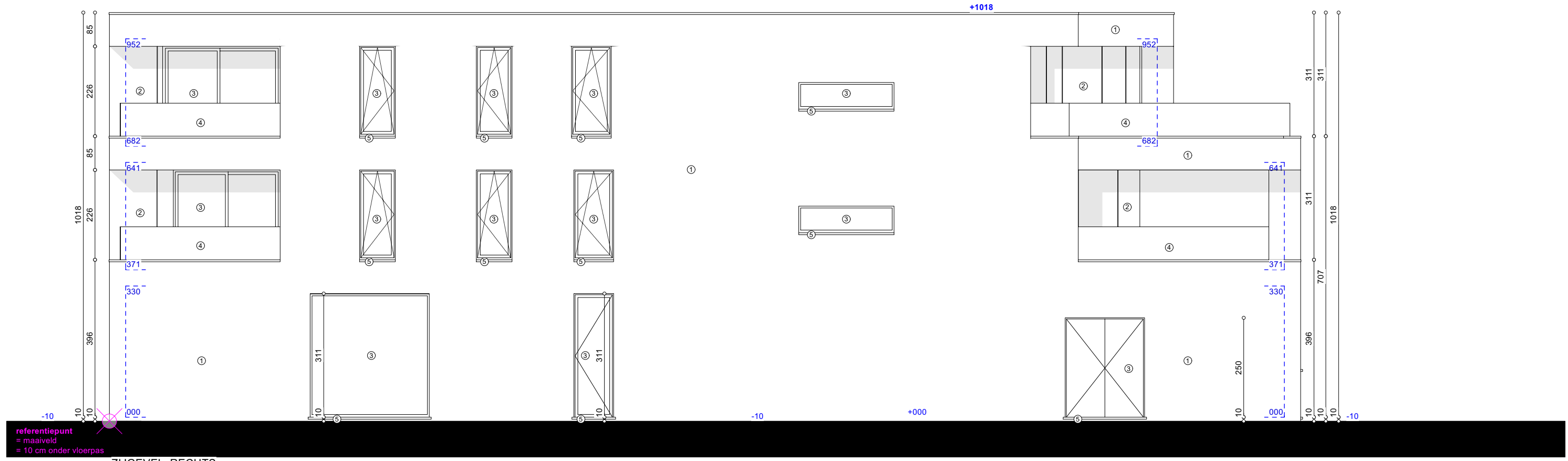

OPGELET!

DIT IS GEEN UITVOERINGSPLAN !
ALLE NIEUWBOUWSTRUCTUREN /
CONSTRUCTIES WORDEN NOG AAN EEN
STABILITEITSSTUDIE ONDERWORPEN.
- DE AANNEMER CONTROLEERT ALLE
MATEN TER PLAATSE



zen architecten
Gaverssteenweg 440
9820 Merelbeke
info@zenarchitecten.be
T 09 329 82 25
M 0496 18 92 09 - 0477 68 34 38

Bouwheer Dhr. Van Hecke Michiel en Dhr. Van Hecke Stijn
Wildebrake 26, 9041 Gent
Bouwadres Antwerpsesteenweg 891
9041 Oostakker
Kadastraal Gent, 17e afd., sectie B, nr. 1166F
Locatienummer 44051B1166/00F000

Tekening Rechtergevel - nieuwe toestand
Schaal 1/100 (A3-formaat)
Datum 28/12/2023
Blad 9/15