

De ontvangst van deze documenten impliceert de aanvaarding en erkenning van de auteursrechten van ZEN architecten vof, die zowel betrekking hebben op de morele rechten (publiciteitsrecht, recht op vaderschap, recht op respect en integriteit) als op de patrimoniale rechten (reproductie, communicatierechten, wederver- kooprechten). Dit houdt in dat in elk geval de naam en inloggegevens van ZEN architecten vof, expliciet moeten worden vermeld op de plannen, waarvan het gebruik is toegestaan. De ontvanger zal deze documenten niet aan derden verspreiden en zal de plannen uitsluitend voor deze doeleinden gebruiken. Voor elk volledig of gedeeltelijk gebruik van de documenten voor een ander doel is een geschreven toelating van ZEN architecten noodzakelijk

### MATERIAALLIJST - NIEUWE TOESTAND

- |                                   |                    |
|-----------------------------------|--------------------|
| 1. gevelbeplating                 | lichte beige kleur |
| 2. gevelbeplating                 | donkere kleur      |
| 3. buitenschrijnwerk in aluminium | antraciet kleur    |
| 4. glazen ballustrade             | transparant        |
| 5. dorpels in blauwe hardsteen    | grijze kleur       |

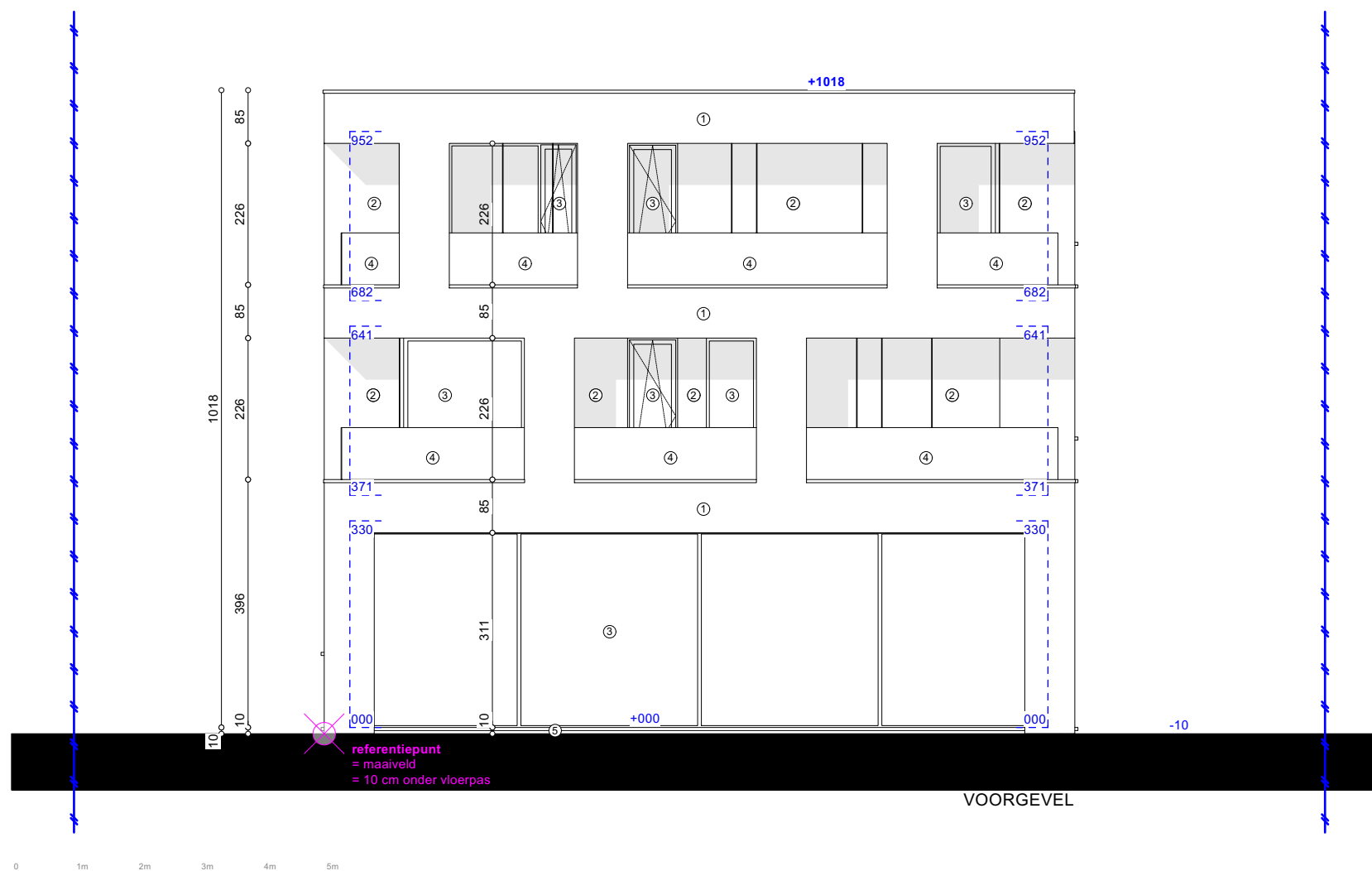

### OPGELET!

DIT IS GEEN UITVOERINGSPLAN!  
 ALLE NIEUWBOUWSTRUCTUREN /  
 CONSTRUCTIES WORDEN NOG AAN EEN  
 STABILITEITSSTUDIE ONDERWORPEN.  
 - DE AANNEMER CONTROLEERT ALLE  
 MATEN TER PLAATSE



zen architecten  
 Gaverssteenweg 440  
 9820 Merelbeke  
 info@zenarchitecten.be  
 T 09 329 82 25  
 M 0496 18 92 09 - 0477 68 34 38

Bouwheer	Dhr. Van Hecke Michiel en Dhr. Van Hecke Stijn Wildebrake 26, 9041 Gent
Bouwadres	Antwerpsesteenweg 891 9041 Oostakker
Kadastraal	Gent, 17e afd., sectie B, nr. 1166F
Locatienummer	44051B1166/00F000

Tekening	Voorgevel - nieuwe toestand
Schaal	1/100 (A3-formaat)
Datum	28/12/2023
Blad	6/15