

De infiltratiezone, tuinhuis, zwembijver en paden dienen buiten de kroonprojecties + 10% van de hoogstammige bomen voorzien te worden

**ZIE BIJZONDERE
VOORWAARDE(N)**

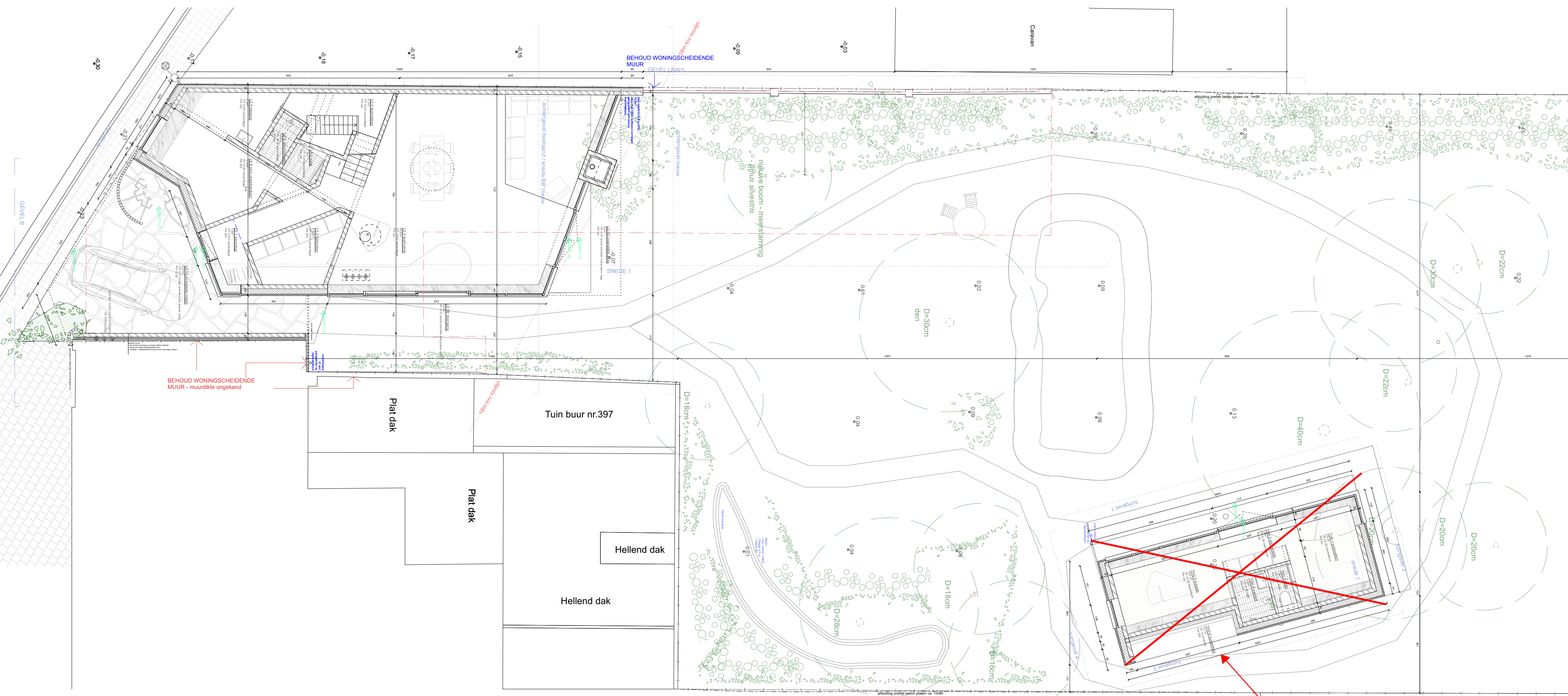

ONGUNSTIG
het bijgebouw
wordt uit de
vergunning
gesloten

OPDRACHTGEVER

opdrachtgever:
Kelly Desmet & Arthur Verraes
werfadres:
Morekstraat 395, 9032 Wondelgem

ARCHITECT

atelier avondzon.
ir. architect Arthur Verraes
hallo@atelieravondzon.be
Louis De Smetstraat 17 - 9050 Gent
0479 68 18 77

FASE - PROJECT

WONING MOREK 395
Fase 3 - omgevingsaanvraag
P_N_+0_overzicht
13

28/03/2024
1:100



PRINCIPEDETAIL
-de aangegeven secties zijn indicatief, de aannemer blijft verantwoordelijk voor uitvoeringsteknische en bouwkundige details
-voor de stabiliteitsonderdelen hebben de stabiliteitsingenieurs voorafgaand aan de aanvraag een advies gegeven
-de afmetingen worden gegeven op de afmetingen van de bestaande situatie