

**ZIE BIJZONDERE
VOORWAARDE(N)**

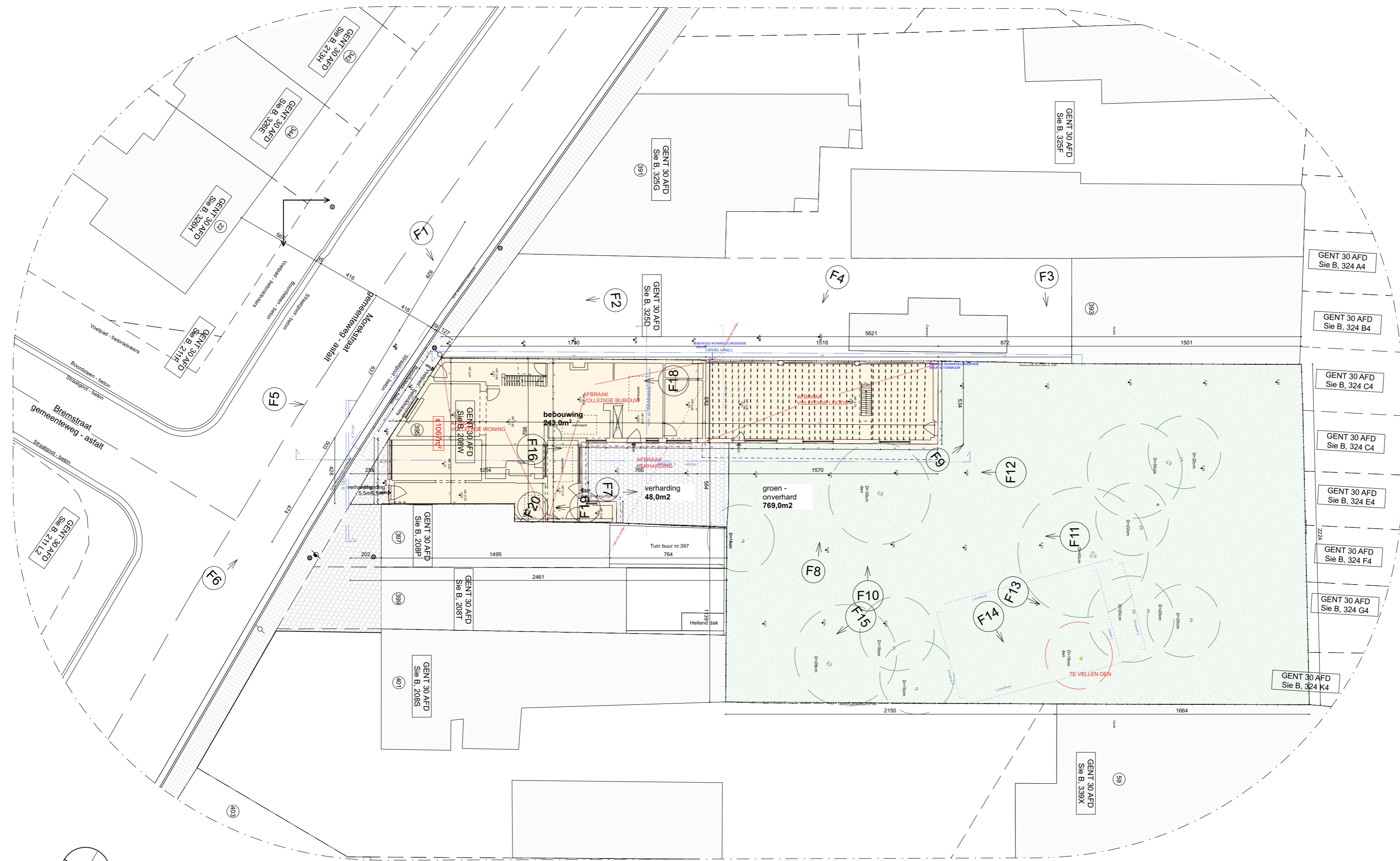

legende inplanting
bestaande toestand
1:200

- V/T = 0,23
- naburige bebouwing
 - bestaande bebouwing (volledige sloop) **243m²**
 - bestaande verharding bestrating afwaterend naar put/riool **53,5m²**
 - onverhard **769m²**

OPDRACHTGEVER

opdrachtgever:
Kelly Desmet & Arthur Verraes
werfadres:
Morekstraat 395, 9032 Wondelgem

ARCHITECT

atelier avondzon.
ir. architect Arthur Verraes
hallo@atelieravondzon.be
Louis De Smetstraat 17 - 9050 Gent
0479 68 18 77

FASE - PROJECT

WONING MOREK 395
Fase 3 - omgevingsaanvraag
L.B
8

28/03/2024
1:200

PRINCIPEDETAL
De aangegeven secties zijn indicatief. De aanvrager aanvaardt de aansprakelijkheid voor afbeeldingsfouten en tekortkomingen.
Voor de stabiliteitsberedening hebben de stabiliteitsberedening voorrang op deze. eventuele afwijkingen worden voorgegeven.
De afbeeldingen worden voorgegeven op de afbeeldingen.