

KELDER
nieuwe toestand - schaal 1/50

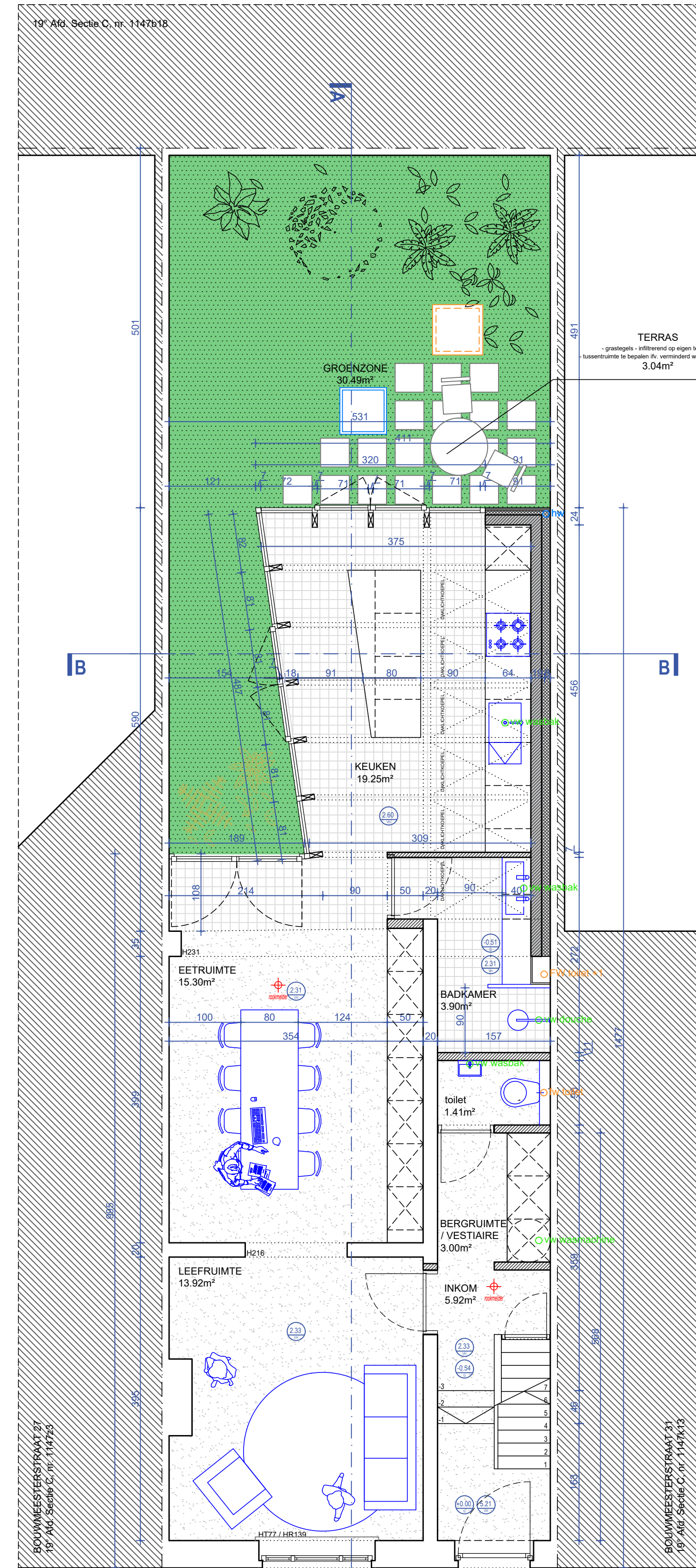

GELIJKVLOERS
nieuwe toestand - schaal 1/50

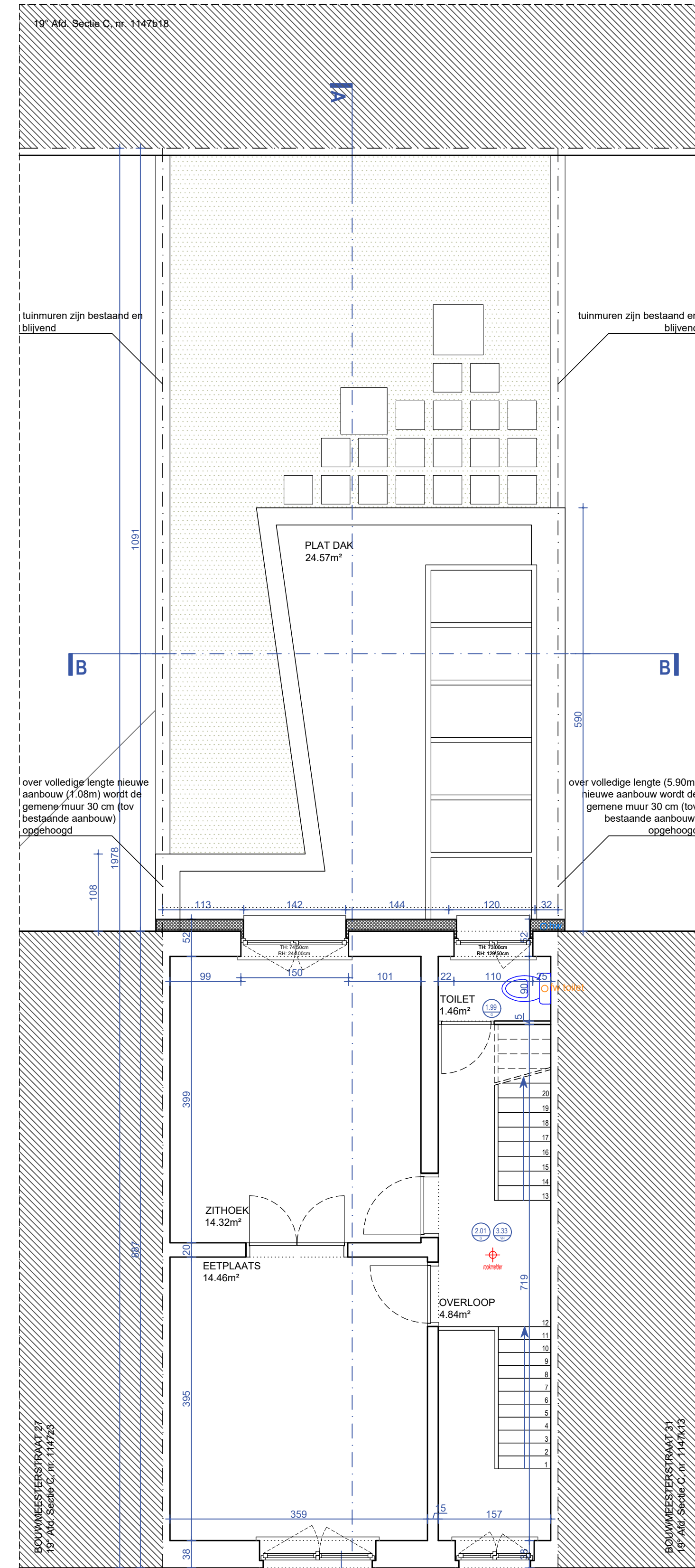

VERDIEPING 1
nieuwe toestand - schaal 1/50

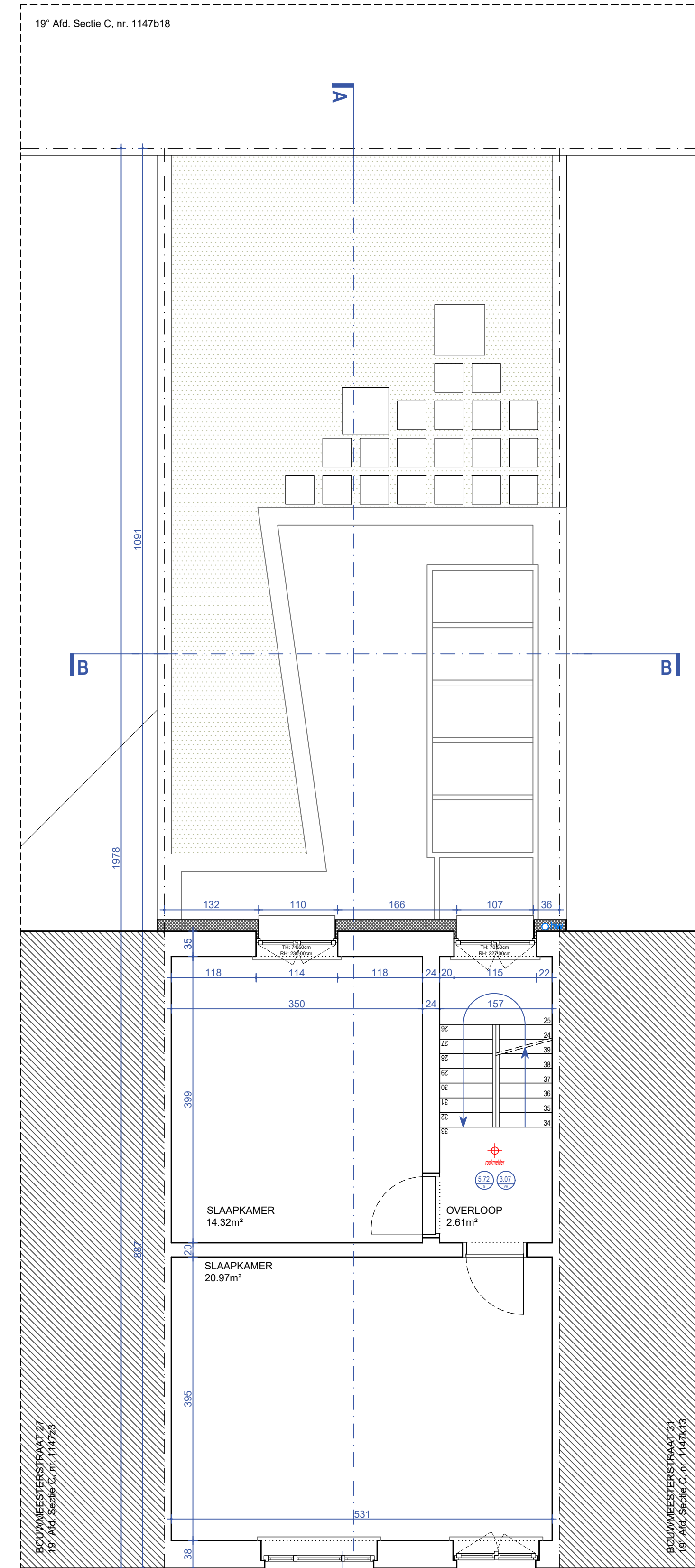

VERDIEPING 2
nieuwe toestand - schaal 1/50

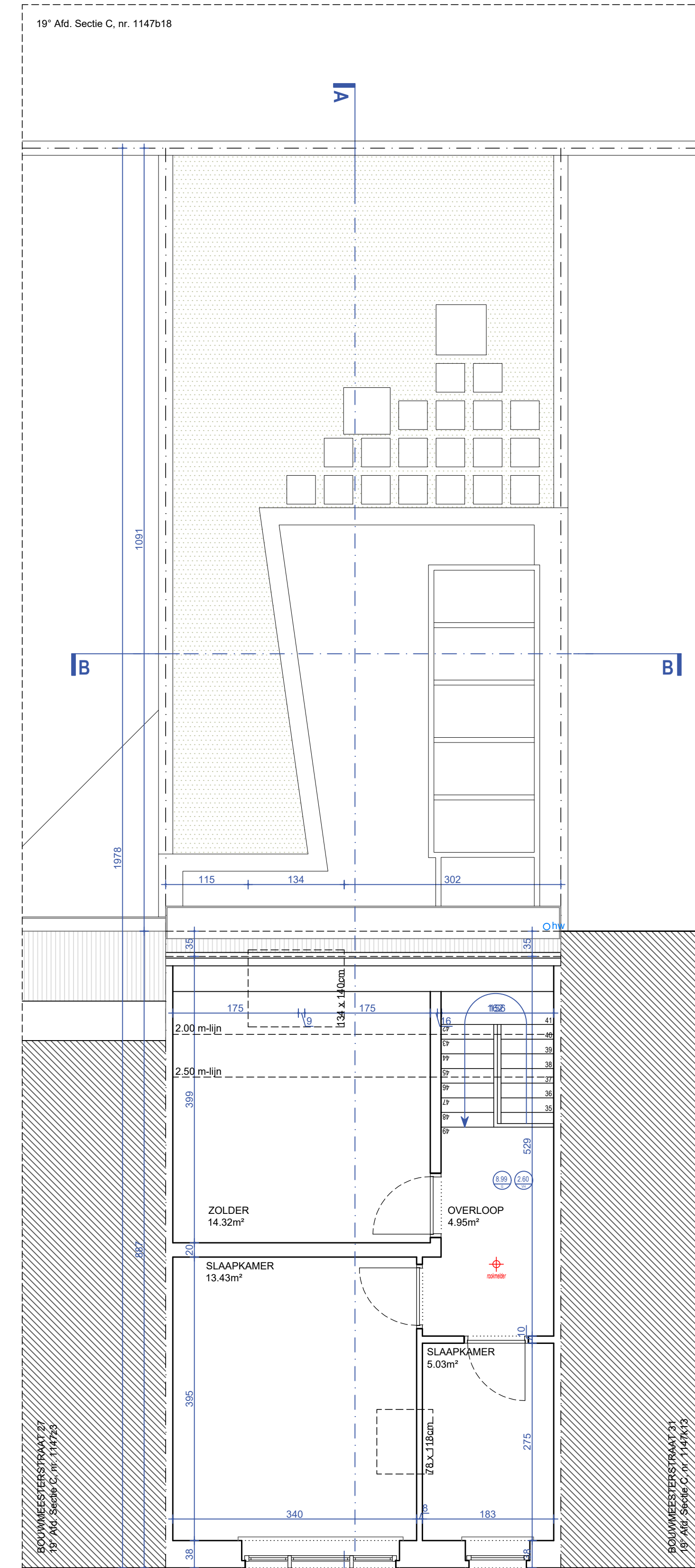

VERDIEPING 3
nieuwe toestand - schaal 1/50

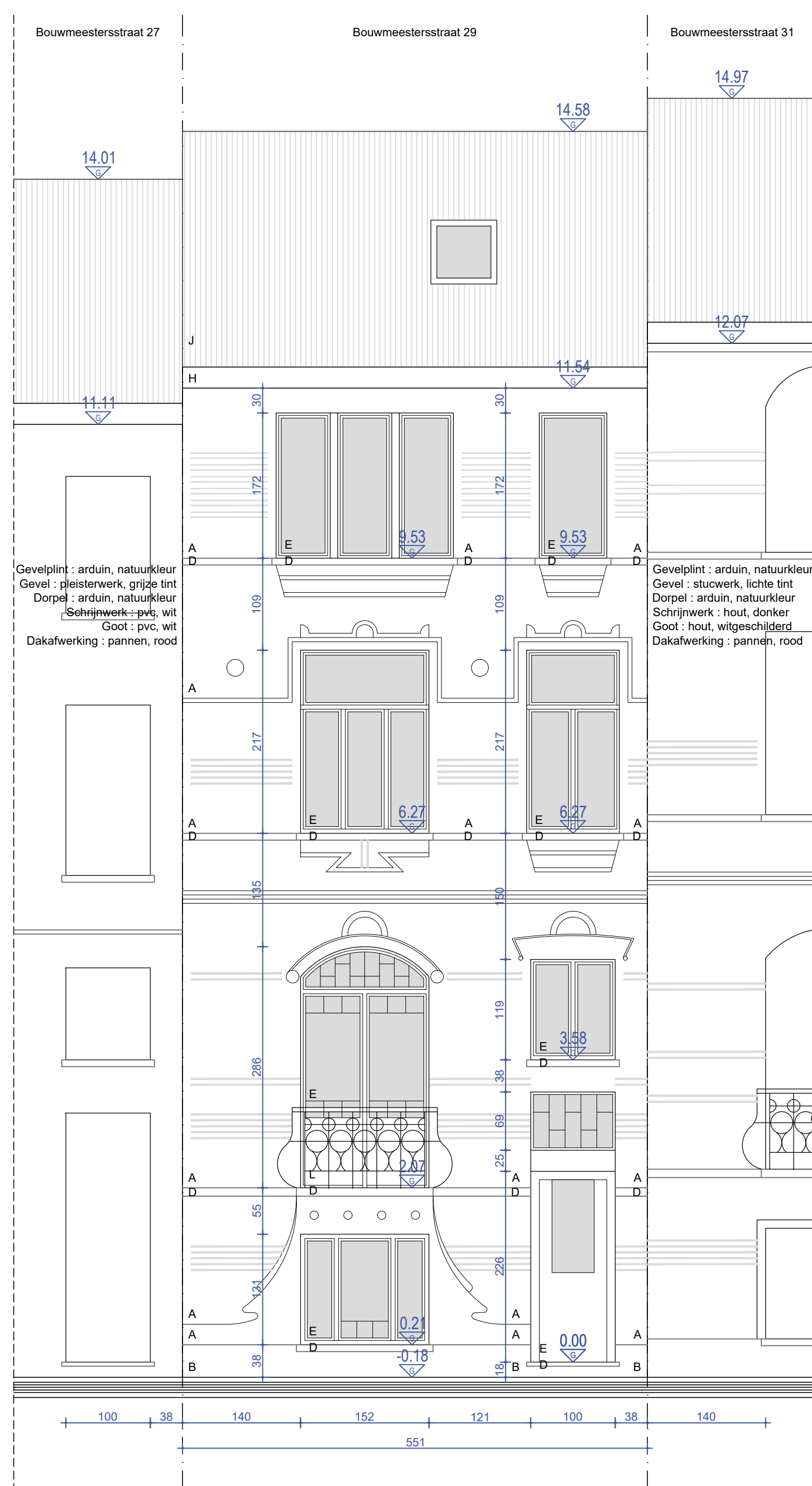

VOORGEVEL
nieuwe toestand - schaal 1/50

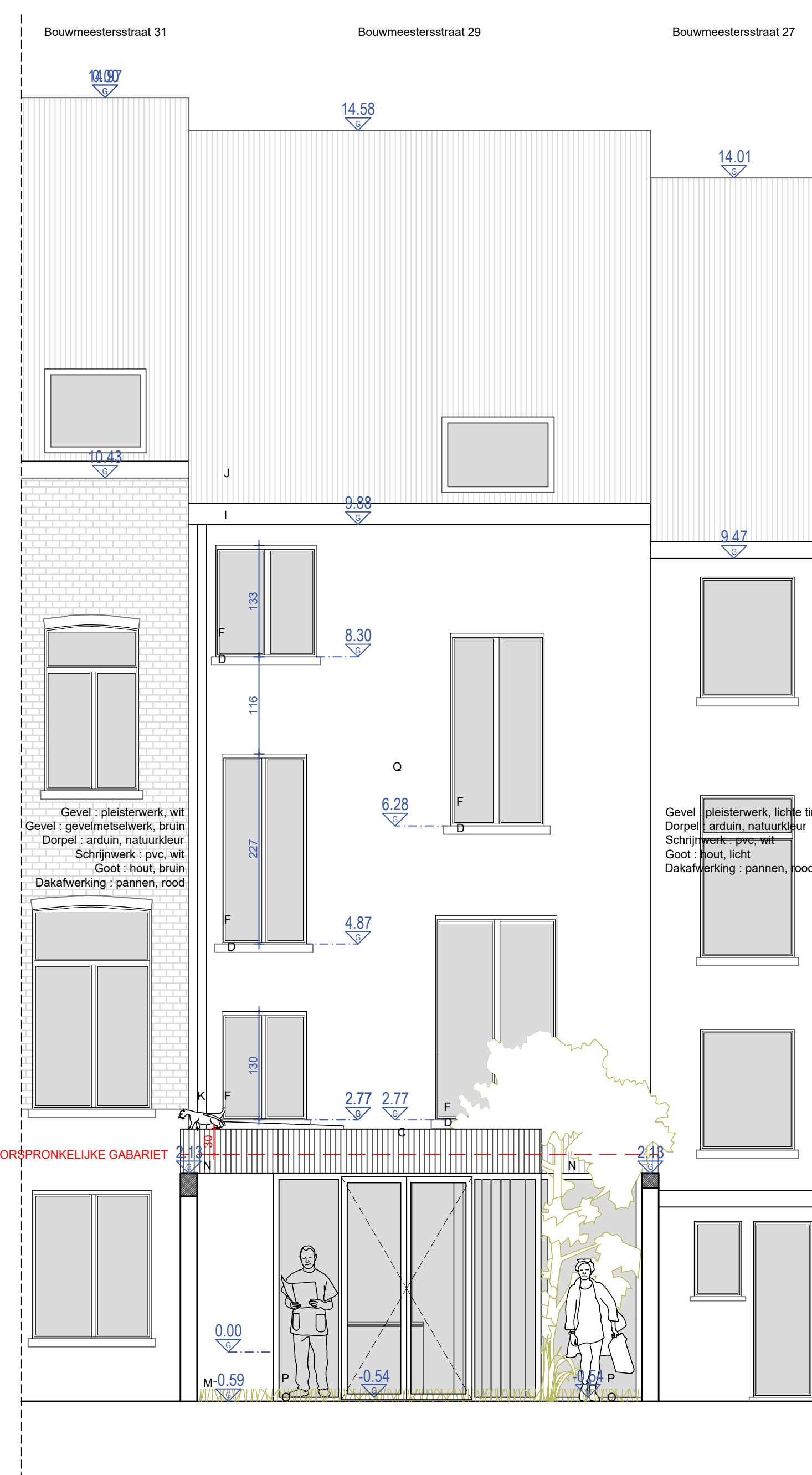

ACHTERGEVEL
nieuwe toestand - schaal 1/50

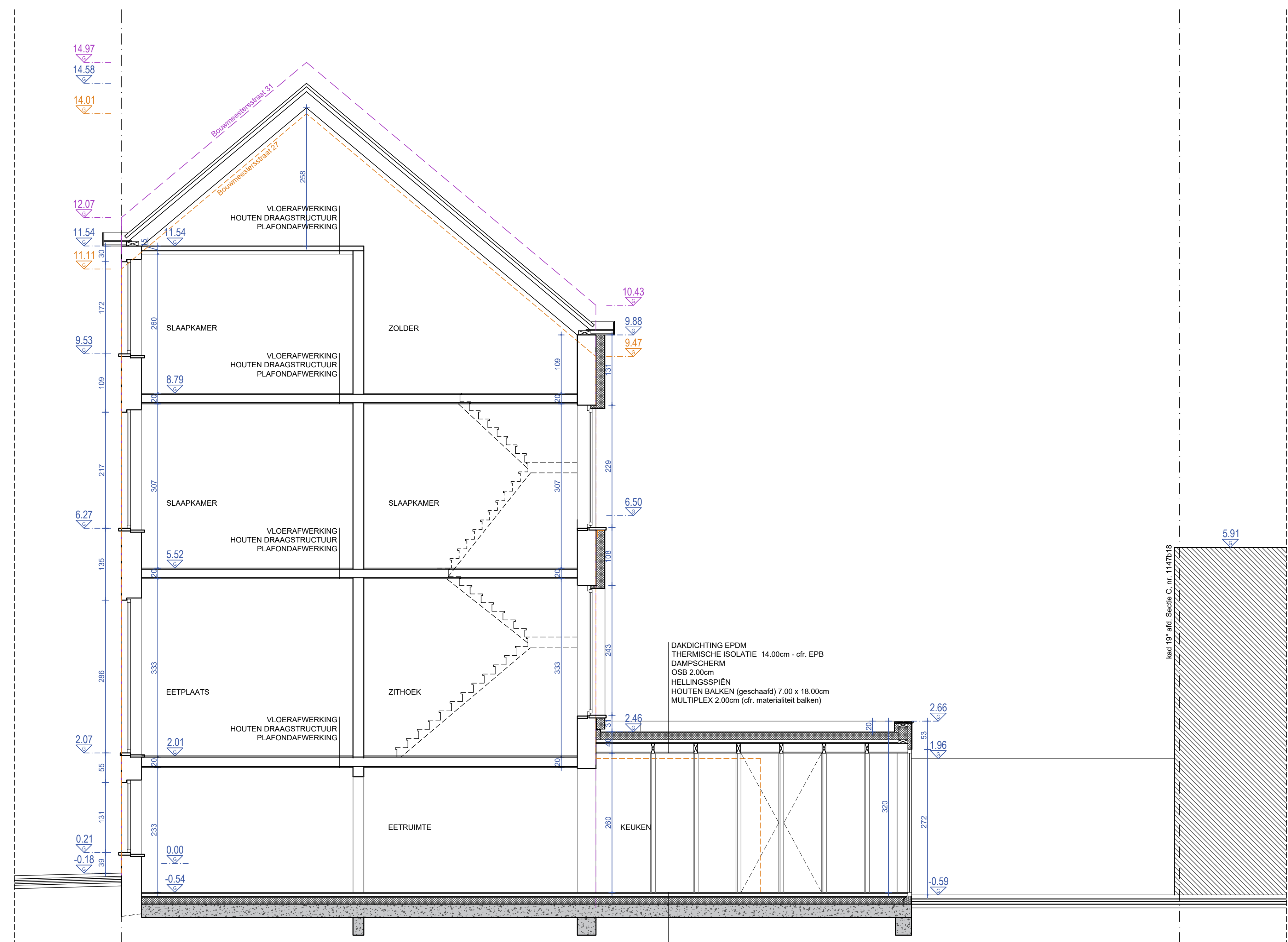

PRINCIPESNEDE AA
nieuwe toestand - schaal 1/50

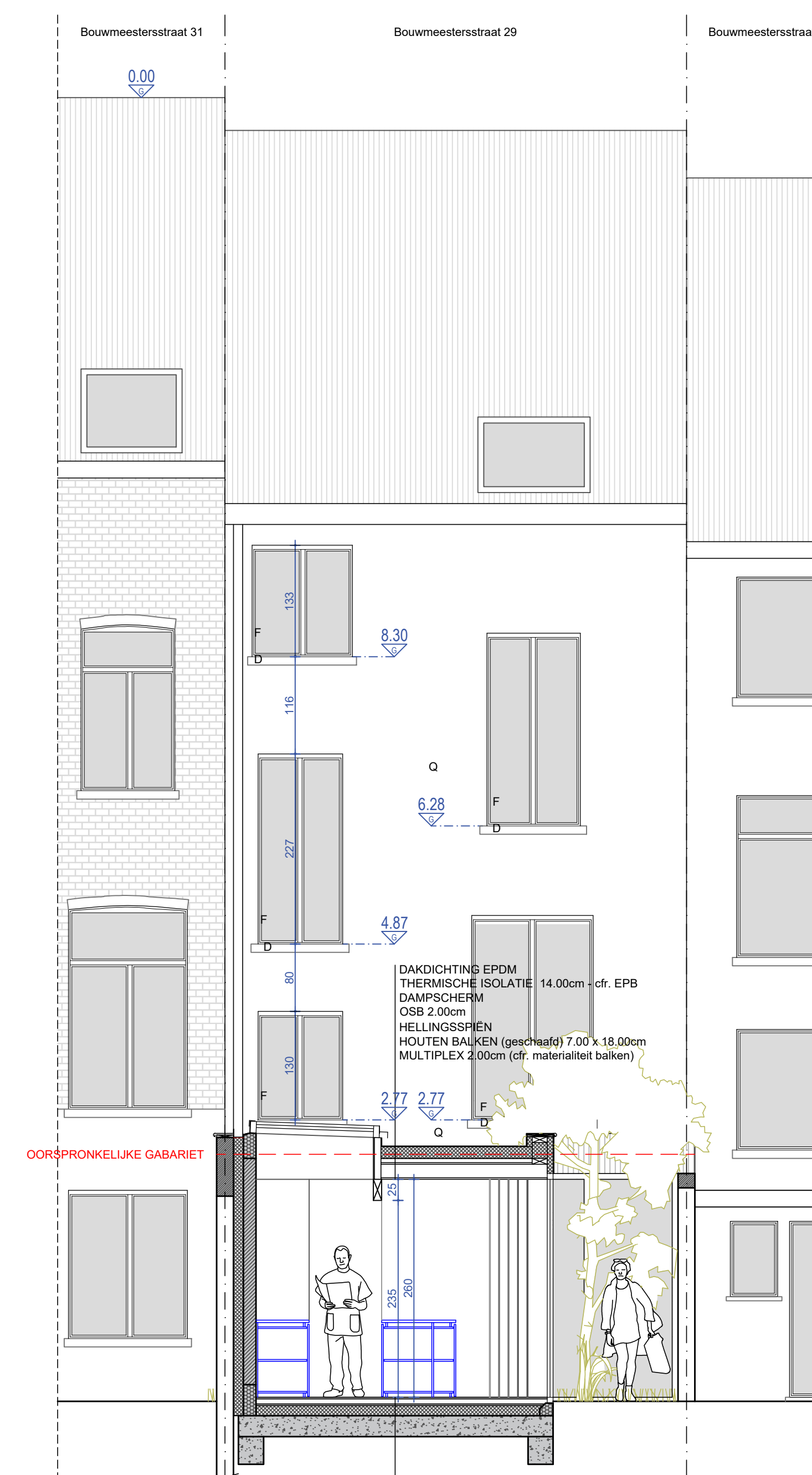

SNEDE BB
nieuwe toestand - schaal 1/50

MATERIELEEGENDE nieuwe bestaand

A	Gewel: steenwerk, later steen
B	Gewel: arduin natuursteen
C	Gewel: natuursteen, natuursteen
D	Gewel: arduin, natuursteen
E	Schrijfwerk: hout, steen
F	Schrijfwerk: hout, steen
G	Dakwerk: arduin, natuursteen
H	Gewel: pvc, wit
I	Gewel: hout, bruin
J	Dakwerk: pannen, rood
K	Regenwater: pvc, wit
L	Balken: gelakt, zwart
M	Gewel: du, kalk, natuursteen
N	Gewel: du, gevelsteen, natuursteen
O	Gewel: arduin, natuursteen
P	Schrijfwerk: arduin, natuursteen

VENTILATIE en ISOLATIE-EISEN
of STUDE EPB

FUNDERING EN STABILITEITSELEMENTEN
of GEGEVENS IR: STABILITEIT

LEGENDE

[Symbol]	ontworpen metselwerk
[Symbol]	ontworpen gewel metselwerk
[Symbol]	ontworpen beton
[Symbol]	ontworpen isolatie
[Symbol]	gebouwe bakstenen
[Symbol]	ramen
[Symbol]	af te breken

REKENINGEN EN DOSSIER
nieuwe bestaand - gewel, dakwerk, isolatie - aanvullend
schaal 1/50 - as indicated
verduidelijking bestaand bestaand