

**ZIE BIJZONDERE
VOORWAARDE(N)**

GEVELMATERIALEN

- 1. gevelsteen rode tinten
- 2. gevelsteen bruine tinten
- 3. gevelcementering grijs
- 4. houten latwerk
- 5. leien

SCHRIJNWERK

- 6. bestaande houten schrijnwerk
- 7. bestaande pvc schrijnwerk
- 8. aluminium donkere kleur

BAKGOTEN/DAK

- 9. pvc kleur wit
- 10. hout donkere kleur
- 11. pannen kleur rood

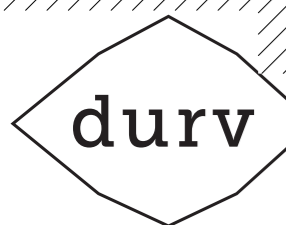
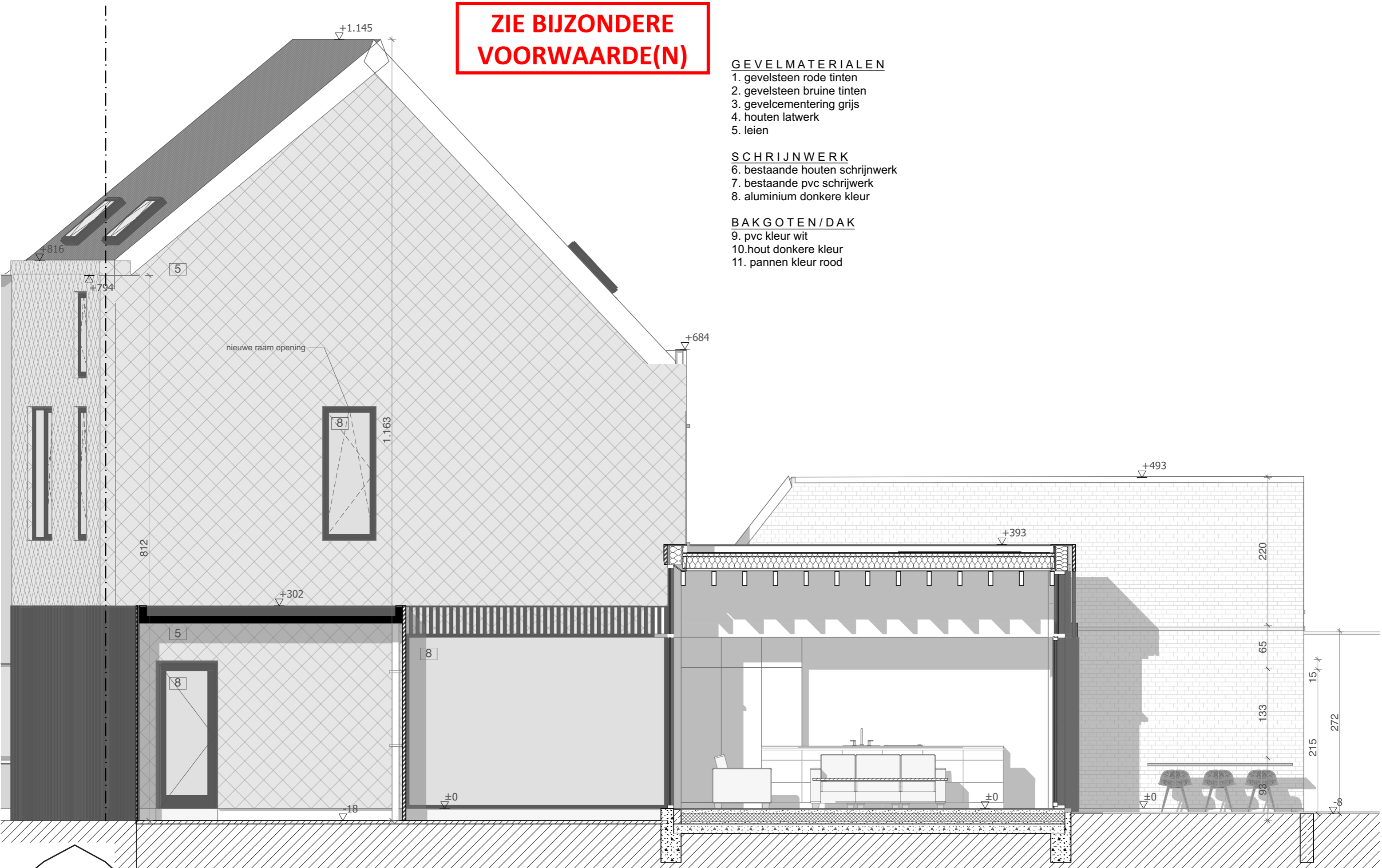

architecten & ontwerpers cvba

T +32 (0)9 273 61 76 - info@durvontwerpers.be
 kantoor: Tolhuislaan 159 | B 9000 Gent
 admin.zetel: Perzikstraat 29 | B 9000 Gent
 BTW: BE 0650 804 078



te regulariseren toestand

Zijgevel rechts

Dhr. Joos Dewulf & Mevr. Annika Buysse
 Mimosastraat 90
 9000 Gent

BA_mimosa_G_N_ZGR

datum: 21/12/2023 schaal: 1:50

projectinfo

Alle maten zijn indicatief en dienen voor aanvang van de werken door de aannemer te worden controleerd.
 Stabiliteitswerken cfr studie ir, huidige plannen zijn hiervoor louter indicatief