

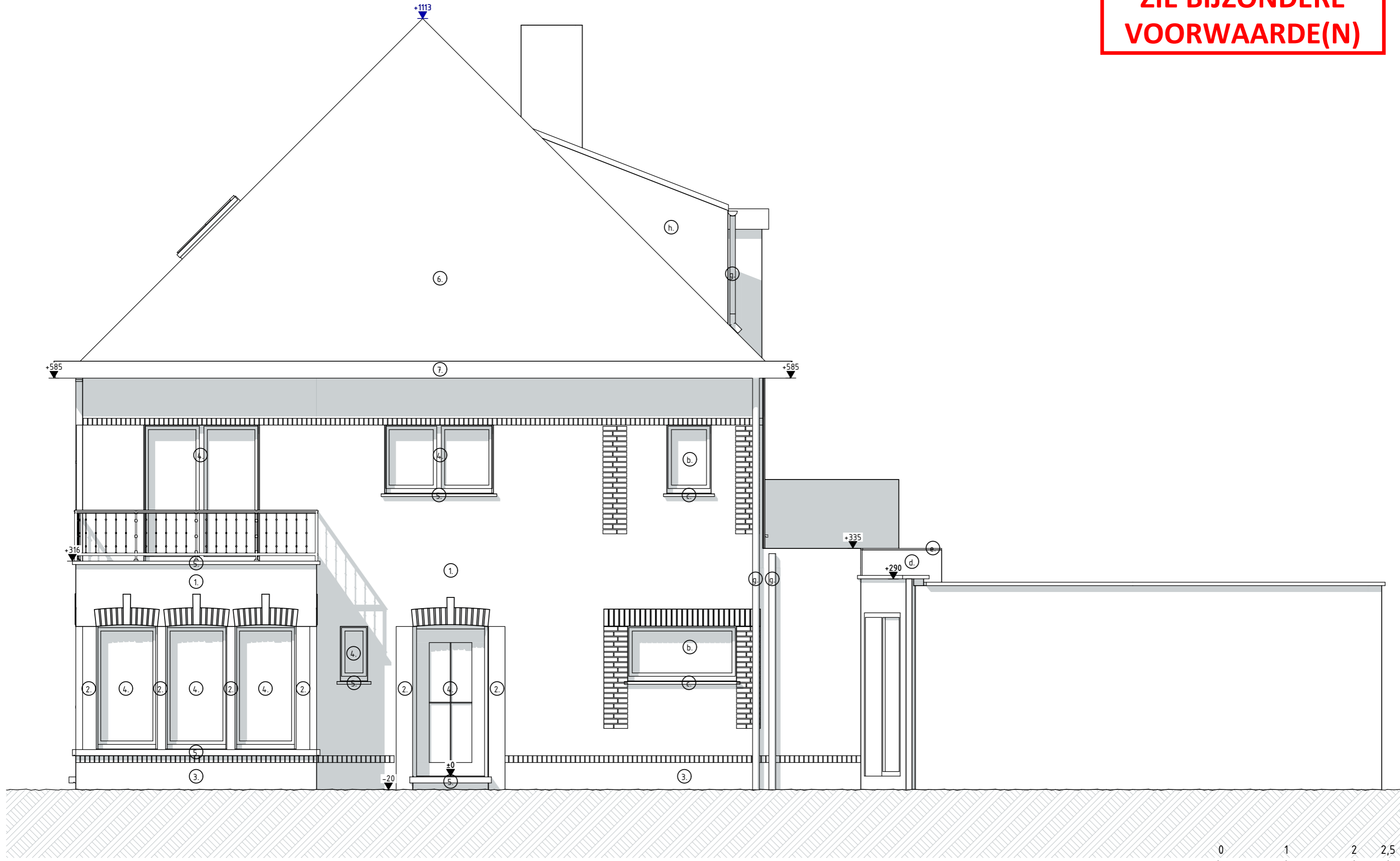

**ZIE BIJZONDERE
VOORWAARDE(N)**



Alle afmetingen dienen voor de uitvoering van de werken ter plaatse door de aannemer te worden gecontroleerd.

OMGEVINGSAANVRAAG	Verbouwen v/e ééngezinswoning	'VW'	2321 EA	29/02/2024	OPDRACHTGEVER: Dhr. & Mevr. De la Marche - Vandersichel	ARCHITECTENBUREAU CAMPENS bv Pastorijstraat 17 9070 Destelbergen +32 (0)9 222 31 87 +32 (0)499 31 18 59 info@campens.be www.campens.be BE 0826.387.045 RPR Gent	ARCHITECTENBUREAU  CAMPENS
02 Nieuwe toestand gevels			A3 (L)	schaal 1:50	Adres: Flamingostraat 43 - 9000 Gent		
G Rechtergevel (pg. 23/24)					Kadaster: 9 afd., sectie I, nr(s).589v2		
					Contactgeg:		