

De plannen zijn opgemaakt op basis van de oorspronkelijke plannen, aangevuld met opmetingen ter plaatse en gebeurde in zichtbare toestand. Er werd niets afgebroken. Alle maten dienen dus door de aanemer i.v.v. zijn specifieke uit te voeren werken gecontroleerd te worden. De weergegeven perceelgrenzen zijn in beginsel (tenzij opmetingplan landmeter) vermoedelijke grenzen. Bij discussie moet bijgevolg een landmeter aangesteld worden.

Alle werken worden uitgevoerd 'volgens de regels van de kunst', cfr. alle geldende voorschriften incl. EPB-regelgeving (en startverklaring EPB-verslaggeving). Veiligheidscoördinator dient te worden aangesteld. Autonome, optische rookmelders dienen voorzien cfr. NBN EN 14604.

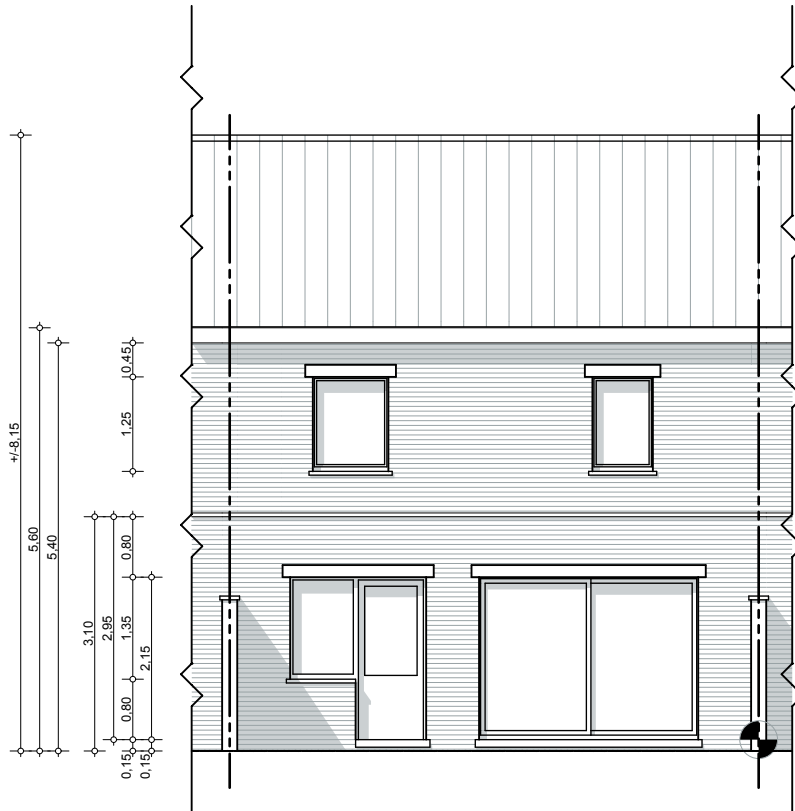

Gevelaanzicht achtergevel
Bestaande toestand

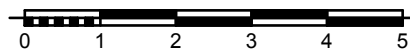

Gevelmaterialen:

Bestaand:

- 1) Baksteengevelmetselwerk rood geschakeerd
- 2) Pannendakbedekking bruin
- 3) Buitenschrijnwerk hout grijsblauw geschilderd
- 4) Dakgoot/bakgootbekleding pvc bruin
- 5) Dakrand platte daken alu-profiel
- 6) Dorpels arduin
- 7) Afvoeren zink
- 8) Garagepoort sectionaal

Uitbreiding:

- 10) Houten bekleding type thermowood verticaal geplaatst
- 11) Buitenschrijnwerk alu antraciet (incl plaatdorpel)
- 12) Dakrand alu-profiel
- 13) Leuning glas (doorzichtig)

Gelegen:

Durmeesterstraat 14, 9032 Wondelgem - Gent

Opdrachtgever:

J. Sleewaert - J. Van Houtte

'Uitbreiding' woning

architect Peter Roels - 09 231 59 34 - p.p.roels@pandora.be Dries 15 - 9070 Heusden / Destelbergen

Achtergevel best

Dossier BA

Schaal: 1:100

BA_DGJ_G_B_02_