







**ZIE BIJZONDERE  
VOORWAARDE(N)**

**Legende Inplantingsplan**

-  Volume Bestaand
-  Volume Afbraak
-  Volume Nieuw

-  Perceelsgrens
-  Rooilijn
-  0,00 Hoogtepeil, in meter t.o.v. de nulpas (Snedes)
-  0,00 Hoogtepeil, in meter t.o.v. de nulpas (Grondplan)

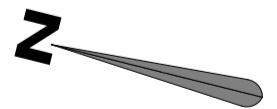
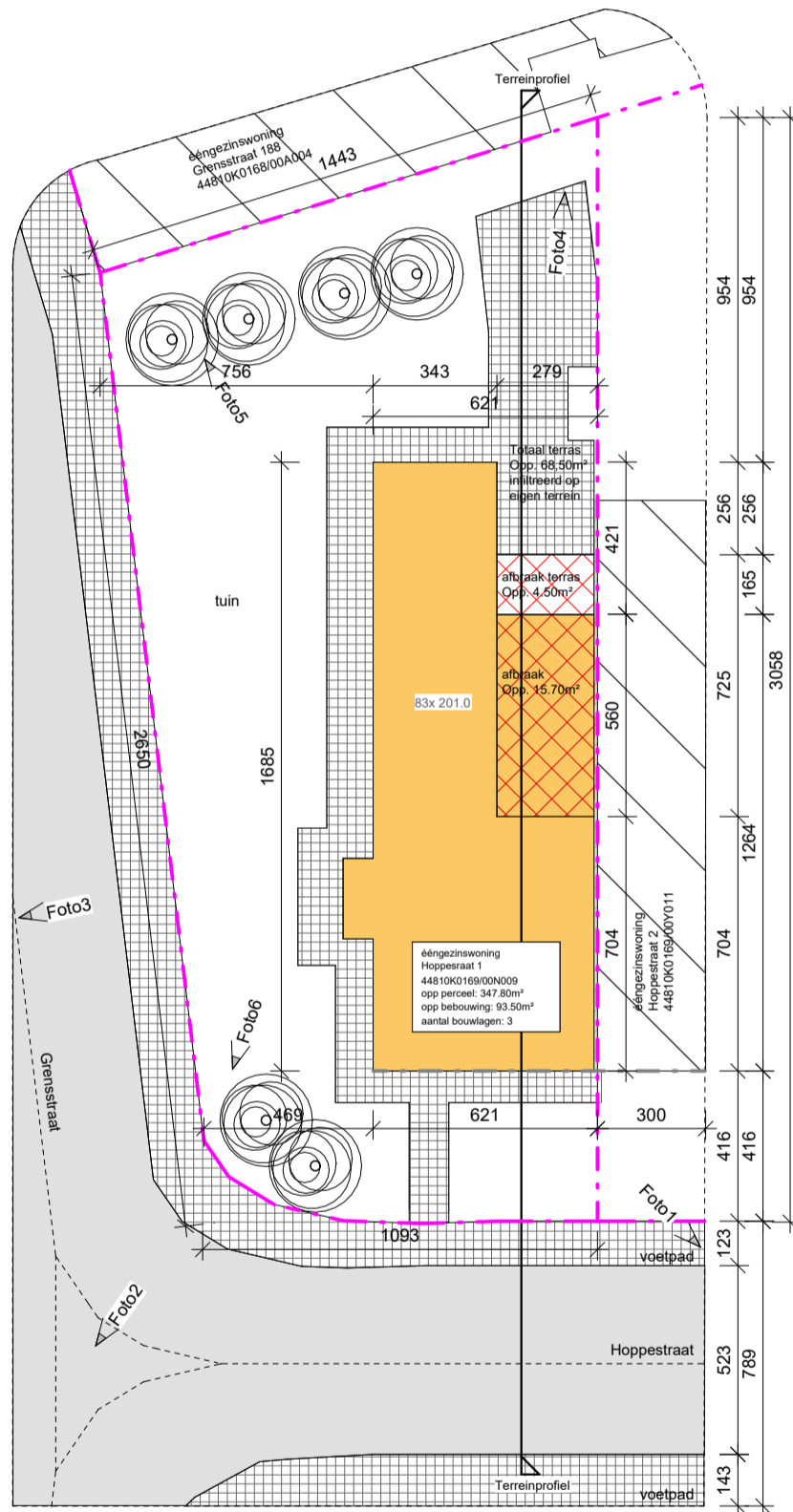

BA\_5.02 | B\_4.02\_Inplantingsplan

As op A3  
indicated



**Sfinx bouw & coördinatie**  
Brusselsesteenweg 173  
9050 Gent (Ledeberg)  
tel 09/232 02 50  
info@sfinx.be

Oprichtgever: Véronique L'Heureux  
Gerit Van Eechoute

Projectfase:  
Architect: **Piet Vanwormhoudt**

Adres bouwwerf: Hoppestraat 1  
B-9000 Gent

Opmerking:

datum afdruk 25-3-2024 11:26:40

" Afmetingen en gegevens op dit plan zijn benaderend. Voorschriften van stabiliteitsingenieur, WTCB, fabrikant en de meetstaat van Sfinx hebben voorrang op deze plannen. Bij onvolkomenheden of onduidelijkheden dient de architect en Sfinx geraadpleegd te worden vóór start van de uitvoering. "